Voorgevel
1 : 100

Rechter zijgevel
1 : 100

Achtergevel
1 : 100

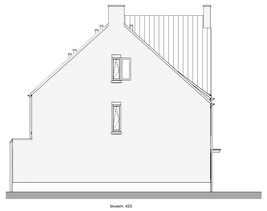

Linker zijgevel
1 : 100

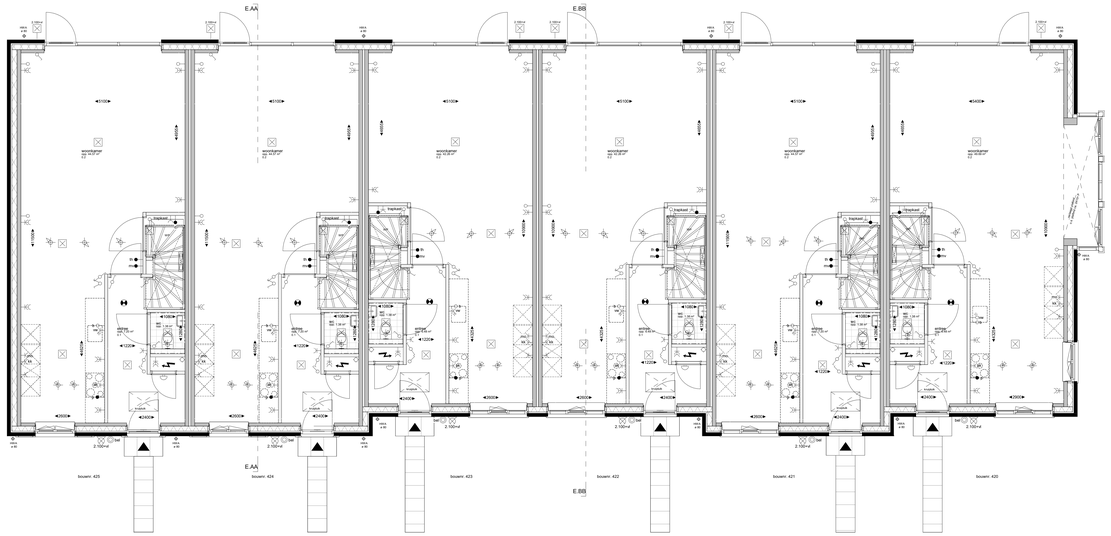

Begane grond Peil=0
1 : 100

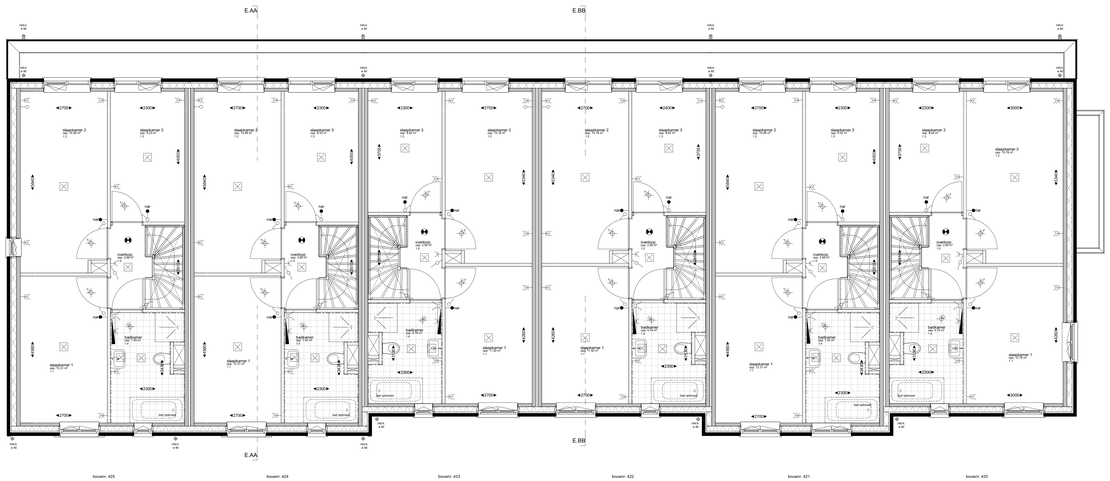

1e Verdieping +2920
1 : 100

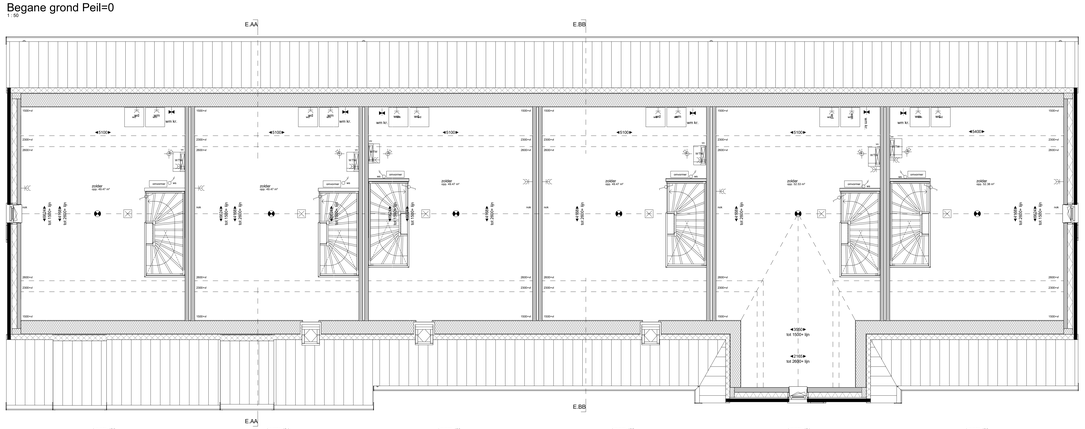

Zolder +5840
1 : 100

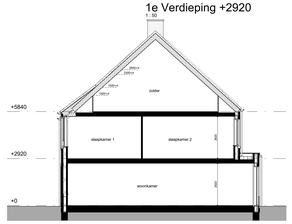

Doorsnede E.AA-E.AA
1 : 100

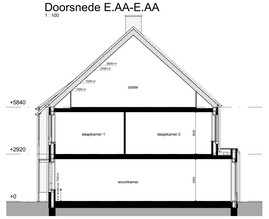

Doorsnede E.BB-E.BB
1 : 100

Renvooi algemeen

- kozijn zonder dorpel; voorzien van deur
- kozijn met dorpel; voorzien van deur
- wandregels, afm. 250x4200mm, e.e.a. waterdicht uitvoeren.
- oberlegels, maat en kleur nb; e.e.a. waterdicht uitvoeren.
- opstelplaats warmtepomp
- WM WD
- opstelplaats waterwarmtewinnger
- afv.
- opstelplaats mechanische ventilatie-unit
- KL
- kruipluik + mailand
- rookmelder op lichtnet
- hal
- LOUVRE
- hal/wadvanafvoer
- dg
- standleding isolering
- zonnepaneel (PV-panel)
- Sulzerweder t.b.v. rerwarming

Renvooi electra / installaties

elektra volgens NEN 1010

- enkele wandcontactdoos gesteld
- dubbele wandcontactdoos gesteld, verticaal
- enkele wandcontactdoos t.b.v. wasmachine
- enkele wandcontactdoos t.b.v. waasdroger
- enkele wandcontactdoos t.b.v. verdeler stoarmewarming
- enkele wandcontactdoos t.b.v. koolzwaaiel
- enkele wandcontactdoos t.b.v. afzuigkap
- enkele wandcontactdoos t.b.v. koelkast
- enkele wandcontactdoos t.b.v. combi-magnetronoven
- enkele wandcontactdoos t.b.v. vaatwasser
- dubbele wandcontactdoos t.b.v. Twist 2-voudige contactdoos
- enkelpolige schakelaar
- dubbele schakelaar
- wisselschakelaar
- werkschakelaar t.b.v. zonnomer zonnepanelen
- dubbele schakelaar, gecombineerd met wandcontactdoos
- wisselschakelaar, gecombineerd met wandcontactdoos
- aansluitpunt onbedraad
- aansluitpunt wadrwaser, onbedraad
- aansluitpunt close -in boiler, onbedraad
- aansluitpunt Perlies, bedraad
- plafondlichtpunt / centraalbiove, excl. armatuur
- wandlichtpunt, excl. armatuur
- plafondarmatuur
- wandarmatuur
- bellrokker
- zoemer deurbel
- meterkast
- ronsomner t.b.v. zonnepanelen
- verdeler stoarmewarming
- elektrische radiator
- mbkaapvorl mechanische ventilatie, indicatief
- afzuigvorl mechanische ventilatie, indicatief
- decentrale mechanische ventilatie, indicatief
- waterkraan t.b.v. wasmachine
- aansluitpunt data
- aansluitpunt thermostaat
  hoogte 1200 mt
- aansluitpunt rweegsting stoarmewarming
  hoogte 1200 mt
- aansluitpunt mechanische ventilatie-schakelaar
  hoogte 1200 mt

Renvooi materiaal

- baksteen, metselwerk
- bouwmuur kalkzandsteen; dik 100mm
- bouwmuur kalkzandsteen; dik 150mm
- bouwmuur kalkzandsteen; dik 150mm
- lichte scheidingswand; dik 100mm
- metalestuiwand; dik 100mm
- dakpanlaat
- bitlatte

situatie

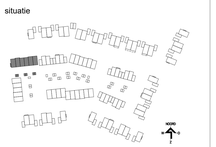

wouters liedenbaum architecten

Lilmichlaoweg 310-B09
6812 AB Arnhem

026 443 6972
info@wouatenliedenbaum.nl
www.wouatenliedenbaum.nl

Project	Het Lint fase Linde (D4), Hoog Dalem - Gorinchem
Opdrachtgever	V.O.F. Ooster-Linge 2
Onderwerp	plattegronden, gevels en doorsnede - BLOK E - bouwnummers 420 tm 425
Datum	29-06-2022
Wijziging A	17-02-2023
Wijziging B	09-03-2023
Wijziging C	
Wijziging D	
Wijziging E	
Wijziging F	
Wijziging G	
Project nummer	21-2220
Status	definitief
AO+	
Schaal	1:50/1:100
Getekend	BA
Tekening nummer	VK.112

Begane grond Peil=0

1 : 50

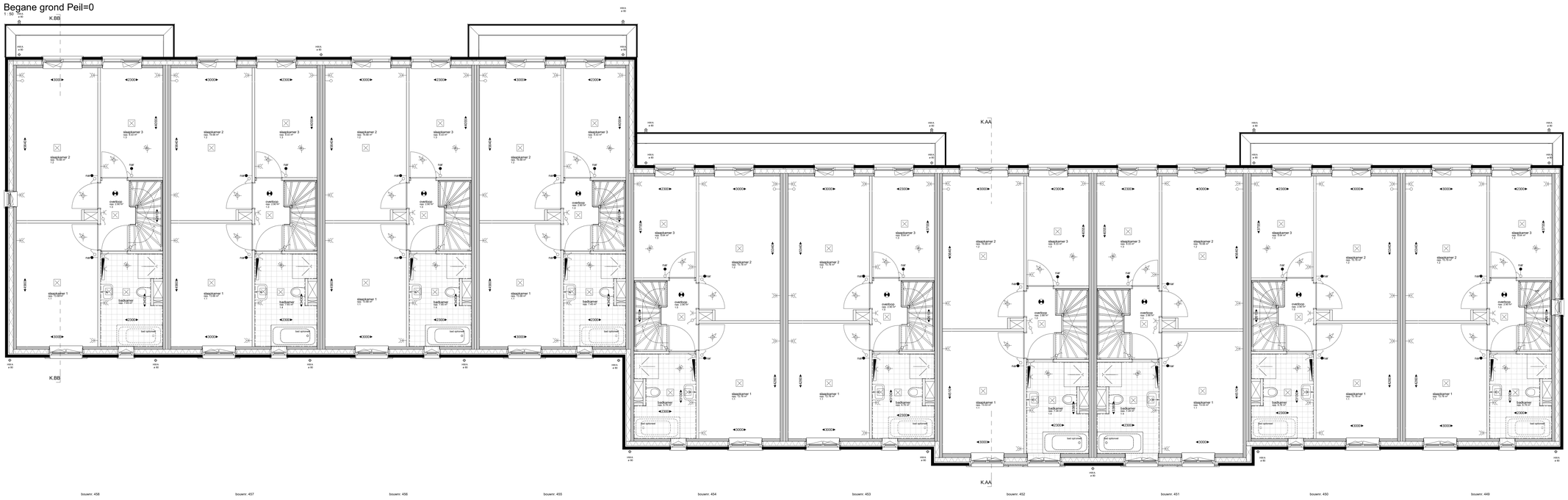

1e Verdieping +2920

1 : 50

Renvooi algemeen

- kozijn zonder dorpel; voorzien van deur
- kozijn met dorpel; voorzien van deur
- wandregels, afm. 250x400mm; e.e.a. waterdicht uitvoeren
- vloerregels, maat en kleur nb; e.e.a. waterdicht uitvoeren.
- opstelplaats warmtepomp
- WM WD opstelplaats wasmachine/wasdroger
- MVH opstelplaats mechanische ventilatie-unit
- knuppelpad + matrand
- rookmelder op lichtnet
- hwa zinc hemelwaterafvoer
- standleiding riolering
- zp zonnepanelen (PV-paneel)
- buitenvoeler t.b.v. verwarming

Renvooi electra / installaties

elektra volgens NEN 1010

- = enkele wandcontactdoos geaard
- = dubbele wandcontactdoos geaard, verticaal
- = enkele wandcontactdoos t.b.v. wasmachine
- = enkele wandcontactdoos t.b.v. waadroger
- = enkele wandcontactdoos t.b.v. verdeler vloerverwarming
- = enkele wandcontactdoos t.b.v. koukitteldel
- = enkele wandcontactdoos t.b.v. afzuigkap
- = enkele wandcontactdoos t.b.v. koelkast
- = enkelpolige schakelaar
- = dubbele schakelaar
- = wisselschakelaar
- = werkschakelaar t.b.v. omvormer zonnepanelen
- = dubbele schakelaar, gecombineerd met wandcontactdoos
- = wisselschakelaar, gecombineerd met wandcontactdoos
- = aansluitpunt onbedraad
- = aansluitpunt vaatwasser, onbedraad
- = aansluitpunt close in boiler, onbedraad
- = aansluitpunt Perlex, bedraad
- = plafondlichtpunt / centraalstoos, excl. armatuur
- = wandlichtpunt, excl. armatuur
- = plafondarmatuur
- = wandarmatuur
- = beldrukker
- = zoemer deurbel
- = meterkast
- = omvormer t.b.v. zonnepanelen
- = verdeler vloerverwarming
- = elektrische radiator
- = inblaaspunt mechanische ventilatie, indicatief
- = afzuigpunt mechanische ventilatie, indicatief
- = waterkraan t.b.v. wasmachine
- = aansluitpunt data
- = aansluitpunt thermostaat
- = aansluitpunt nasparing vloerverwarming hoogte 150+m
- = aansluitpunt mechanische ventilatie-schakelaar hoogte 150+m

Renvooi materiaal

- baksteen, metselwerk
- bouwmuur kalkzandsteen; dik 100mm
- bouwmuur kalkzandsteen; dik 120mm
- bouwmuur kalkzandsteen; dik 150mm
- lichte scheidingswand; dik 100mm
- metalstudwand; dik 100mm
- dakpakket
- isolatie

situatie

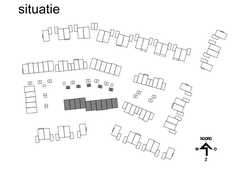

wouter liedenbaum
architecten

Utrechtseweg 310-B09
6812 AR Arnhem

026 443 6972
info@wouterliedenbaum.nl
www.wouterliedenbaum.nl

Project	Het Lint fase Linde (D4), Hoog Dalem - Gorinchem
Opdrachtgever	V.O.F. Ooster-Linge 2
Onderdeel	plattegronden, gevels en doorsnede - BLOK K - bouwnummers 449 tm 458
Datum	29-06-2022
Wijziging A	17-02-2023
Wijziging B	09-03-2023
Wijziging C	14-07-2023
Wijziging D	
Wijziging E	
Wijziging F	
Wijziging G	
Project nummer	21-2220
Status	definitief
Formaat	A0+
Schaal	1:50/1:100
Getekend	BA
Tekening nummer	VK.120a

Voorgevel
1 : 100

Rechter zijgevel
1 : 100

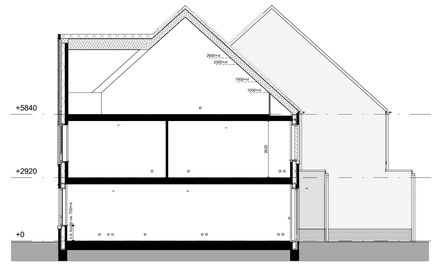

Doorsnede K.AA-K.AA
1 : 100

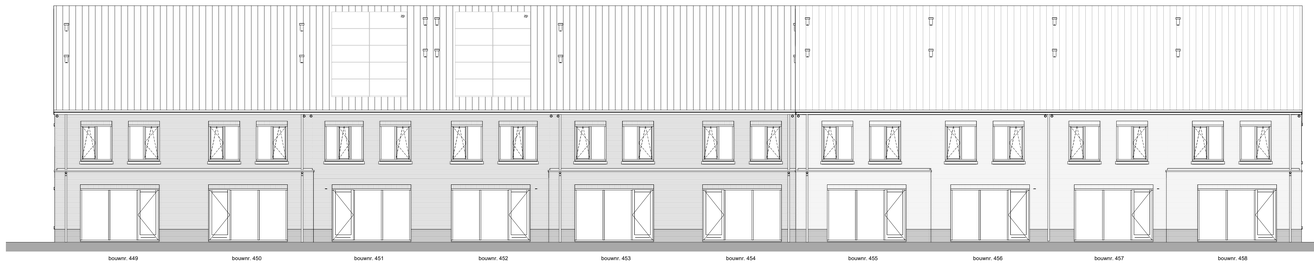

Achtergevel
1 : 100

Linker zijgevel
1 : 100

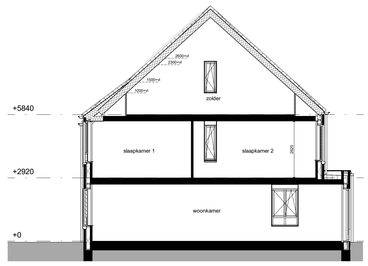

Doorsnede K.BB-K.BB
1 : 100

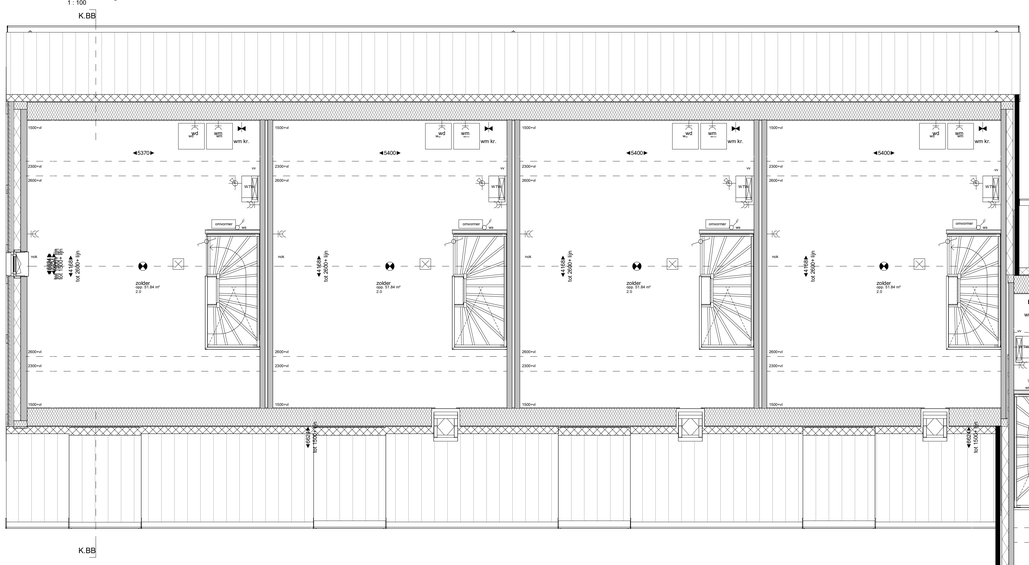

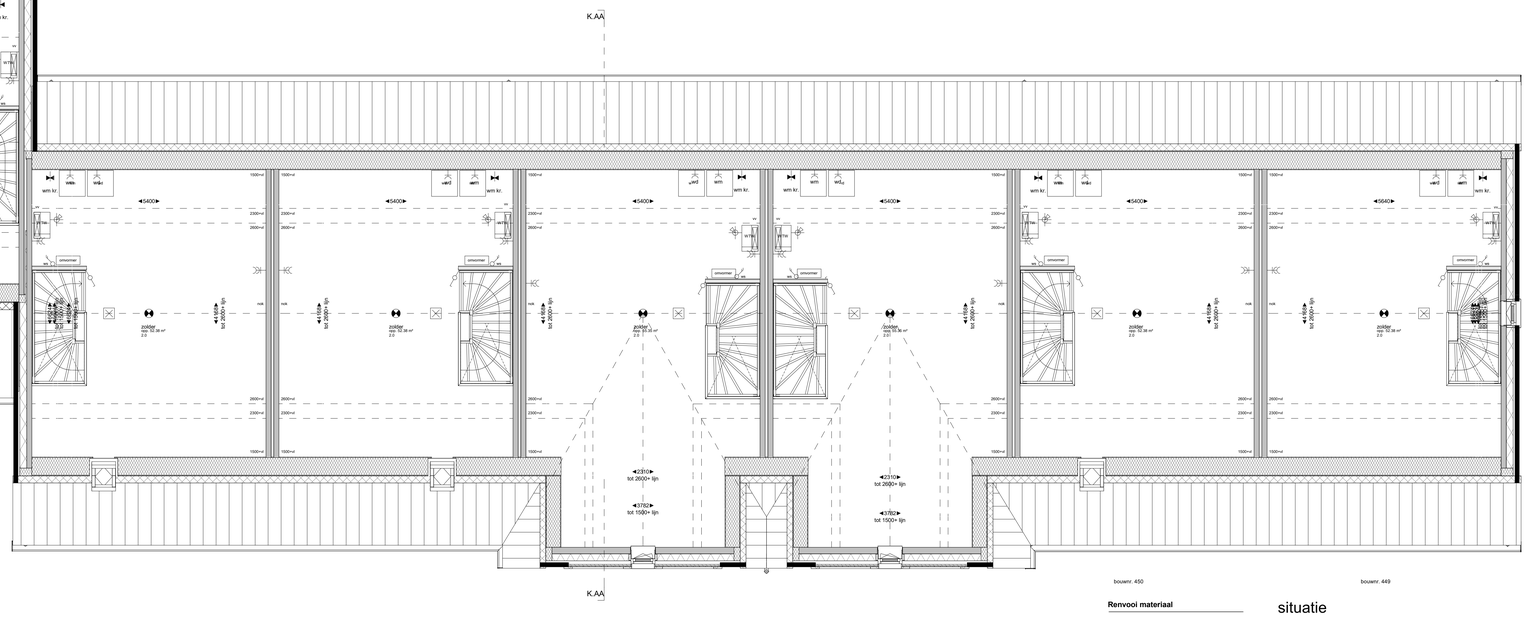

bouwnr. 458 bouwnr. 457 bouwnr. 456 bouwnr. 455 bouwnr. 454 bouwnr. 453 bouwnr. 452 bouwnr. 451 bouwnr. 450 bouwnr. 449

Zolder +5840
1 : 50

Renvooi algemeen

- kozijn zonder dorpel; voorzien van deur
- kozijn met dorpel; voorzien van deur
- wandtegels, afm. 250x400mm; e.e.a. waterdicht uitvoeren.
- vloertegels, maat en kleur nb; e.e.a. waterdicht uitvoeren.
- WP — opstelplaats warmtepomp
- WM WD — opstelplaats wasmachine/wasdroger
- wbw — opstelplaats mechanische ventilatie-unit
- crawlbrc — kruipluik + matrand
- rookmelder op lichtnet
- hwa zwa — hemelwaterafvoer
- standleiding isolering
- zp — zonnepaneel (PV-paneel)
- buitenvoeler t.b.v. verwarming

Renvooi electra / installaties

elektra volgens NEN 1010

- = enkele wandcontactdoos geaard
- = dubbele wandcontactdoos geaard, verticaal
- wm = enkele wandcontactdoos t.b.v. wasmachine
- wd = enkele wandcontactdoos t.b.v. wasdroger
- ov = enkele wandcontactdoos t.b.v. verdeler vloerverwarming
- ki = enkele wandcontactdoos t.b.v. kookbeslel
- ka = enkele wandcontactdoos t.b.v. afzuigkap
- ko = enkele wandcontactdoos t.b.v. koelkast
- mw = enkele wandcontactdoos t.b.v. combimagnetron/oven
- vw = enkele wandcontactdoos t.b.v. vaatwasser
- tw = dubbele wandcontactdoos t.b.v. Twist 2-voudige contactdoos
- = enkelpolige schakelaar
- = dubbele schakelaar
- = wisselschakelaar
- = wekschakelaar t.b.v. omvormer zonnepanelen
- = dubbele schakelaar, gecombineerd met wandcontactdoos
- = wisselschakelaar, gecombineerd met wandcontactdoos
- = aansluitpunt onbedraad
- cw = aansluitpunt vaatwasser; onbedraad
- ko = aansluitpunt close -in boiler, onbedraad
- = aansluitpunt Perlex, bedraad
- = plafondlichtpunt / centraaldoos, excl. armatuur
- = wandlichtpunt, excl. armatuur
- = plafondarmatuur
- = wandarmatuur
- bel = beldrukker
- = zoemer deurbel
- = meterkast
- omv = omvormer t.b.v. zonnepanelen
- = verdeler vloerverwarming
- = elektrische radiator
- = inblaaspunt mechanische ventilatie, indicatief
- = afzuigpunt mechanische ventilatie, indicatief
- = decentrale mechanische ventilatie/ WTW, indicatief
- = waterkraan t.b.v. wasmachine
- t = aansluitpunt data
- th = aansluitpunt thermostaat hoogte 1600+nf
- ar = aansluitpunt aansgeling vloerverwarming hoogte 1600+nf
- wbw = aansluitpunt mechanische ventilatie-schakelaar hoogte 1600+nf

Renvooi materiaal

- baksteen, metselwerk
- bouwmuur kalkzandsteen; dik 100mm
- bouwmuur kalkzandsteen; dik 120mm
- bouwmuur kalkzandsteen; dik 150mm
- lichte scheidingswand; dik 100mm
- metalstudwand; dik 100mm
- dakpakket
- isolatie

situatie

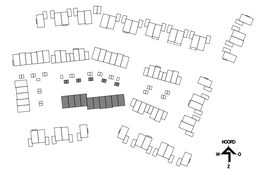

weusten liedenbaum architecten

Utrechtseweg 310-B09
6812 AR Arnhem

026 443 6972
info@weustenliedenbaum.nl
www.weustenliedenbaum.nl

Project	Het Lint fase Linde (D4), Hoog Dalem - Gorinchem
Opdrachtgever	V.O.F. Ooster-Linge 2
Onderdeel	plattegronden, gevels en doorsnede - BLOK K - bouwnummers 449 tm 458
Datum	29-06-2022
Wijziging A	17-02-2023
Wijziging B	09-03-2023
Wijziging C	14-07-2023
Wijziging D	
Wijziging E	
Wijziging F	
Wijziging G	
Project nummer	21-2220
Status	AO+
Schaal	1:50/1:100
Getekend	BA
Tekening nummer	VK.120b

Voorgevel
1 : 100

Rechter zijgevel
1 : 100

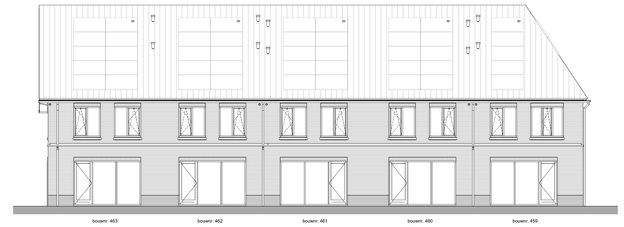

Achtergevel
1 : 100

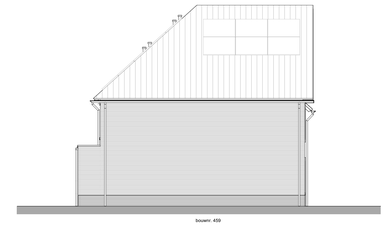

Linker zijgevel
1 : 100

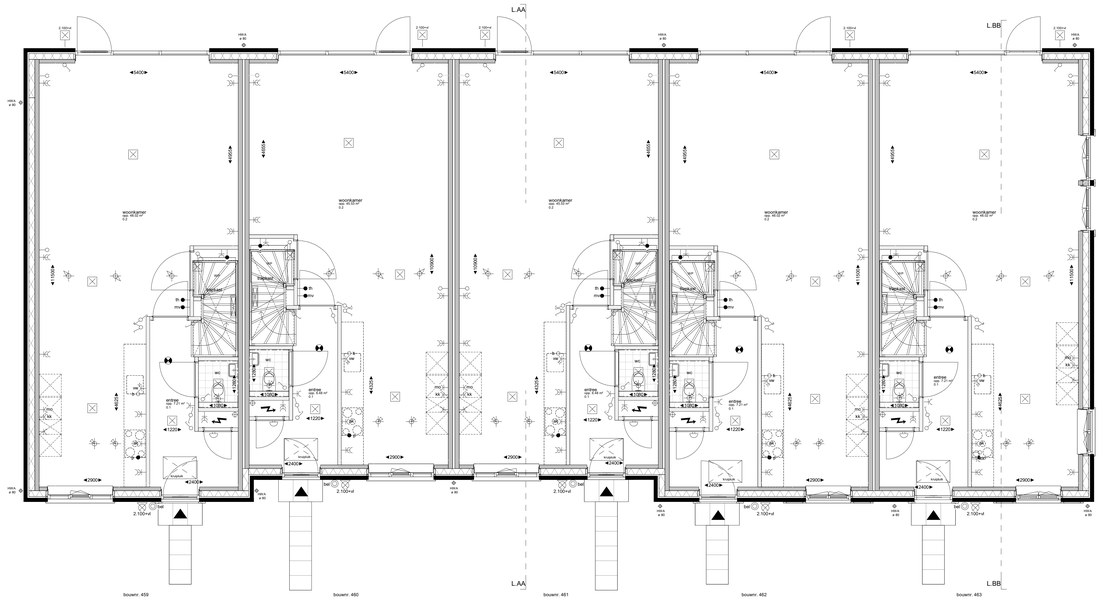

Begane grond Peil=0
1 : 50

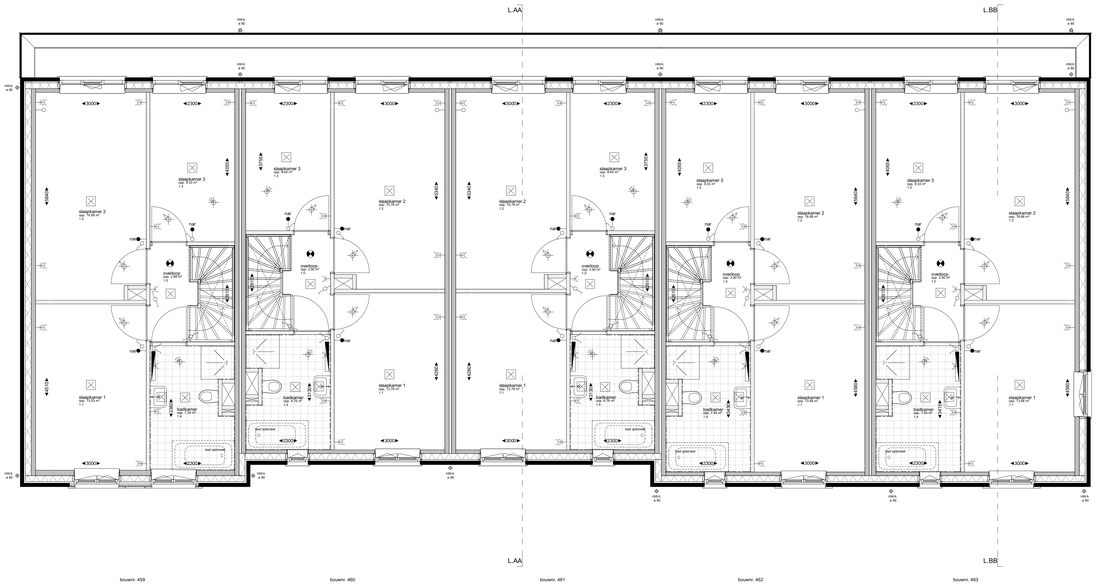

1e Verdieping +2920
1 : 50

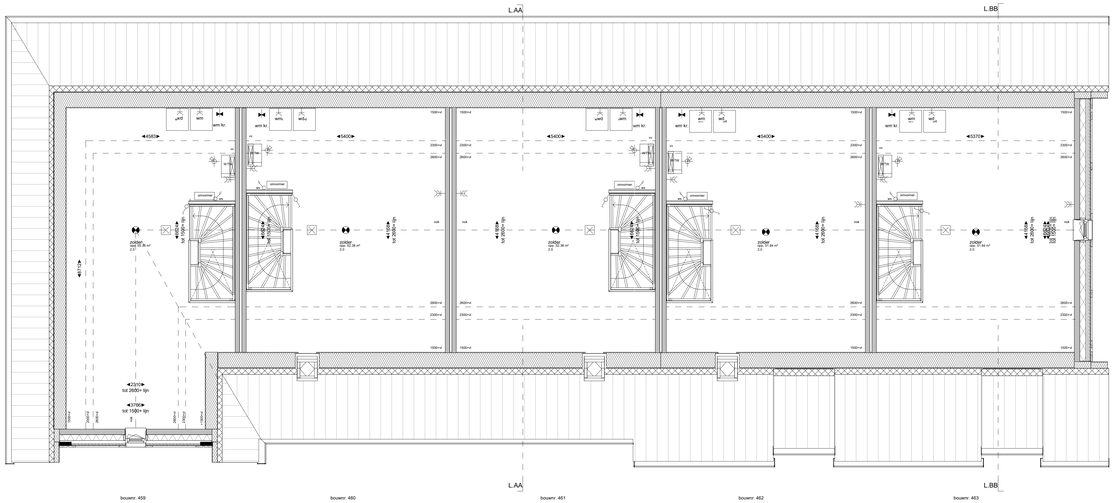

Zolder +5840
1 : 50

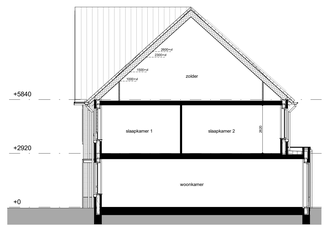

Doorsnede L.AA-L.AA
1 : 100

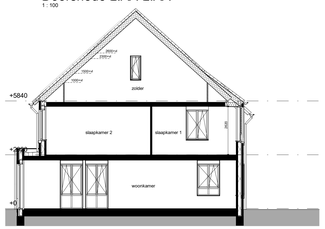

Doorsnede L.BB-L.BB
1 : 100

Renvooi algemeen

- kozijn zonder dorpel; voorzien van deur
- kozijn met dorpel; voorzien van deur
- wandregels, afm. 250x400mm; e.e.a. waterdicht uitvoeren
- vloerregels, maat en kleur nttb; e.e.a. waterdicht uitvoeren.
- opstelplaats mechanische ventilatie-unit
- opstelplaats warmtepomp
- opstelplaats warmte/mechwaardeloger
- kruipluik + mallard
- rookmelder op lichtnet
- hemelwaterafvoer
- standleiding riolering
- zonnepaneel (PV-paneel)
- buitenventiel t.b.v. verwarming

Renvooi electra / installaties

elektra volgens NEN 1010

- = enkele wandcontactdoos (geaard)
- = dubbele wandcontactdoos (geaard, verticaal
- = enkele wandcontactdoos t.b.v. wasmachine
- = enkele wandcontactdoos t.b.v. wasdroger
- = enkele wandcontactdoos t.b.v. verdeler vloerverwarming
- = enkele wandcontactdoos t.b.v. kookbeeldel
- = enkele wandcontactdoos t.b.v. afzuigkap
- = enkele wandcontactdoos t.b.v. koelkast
- = enkele wandcontactdoos t.b.v. combi-magnetron/oven
- = enkele wandcontactdoos t.b.v. vaatwasser
- = dubbele wandcontactdoos t.b.v. Twist 2-voudige contactdoos
- = enkelpolige schakelaar
- = dubbele schakelaar
- = wisselschakelaar
- = werkschakelaar t.b.v. omvormer zonnepanelen
- = dubbele schakelaar, gecombineerd met wandcontactdoos
- = wisselschakelaar, gecombineerd met wandcontactdoos
- = aansluitpunt ontbeitaad
- = aansluitpunt vaatwasser, ontbeitaad
- = aansluitpunt close- in boiler, ontbeitaad
- = aansluitpunt Perlies, bedraad
- = plafondlichtpunt / centraaldoos, excl. armatuur
- = wandlichtpunt, excl. armatuur
- = plafondarmatuur
- = wandarmatuur
- = beltrukker
- = zoemer deurbel
- = meterkast
- = omvormer t.b.v. zonnepanelen
- = verdeler vloerverwarming
- = elektrische radiator
- = inblaaspunt mechanische ventilatie, indicatief
- = afzuigpunt mechanische ventilatie, indicatief
- = decentrale mechanische ventilatie, indicatief
- = waterkraan t.b.v. wasmachine
- = aansluitpunt data
- = aansluitpunt thermostaat
- = aansluitpunt roeregeling vloerverwarming
- = aansluitpunt mechanische ventilatie-schakelaar

Renvooi materiaal

- baksteen, metselwerk
- bouwmuur kalkzandsteen; dik 100mm
- bouwmuur kalkzandsteen; dik 120mm
- bouwmuur kalkzandsteen; dik 150mm
- lichte scheidingswand; dik 100mm
- metalstudwand; dik 100mm
- dakpakket
- isolatie

situatie

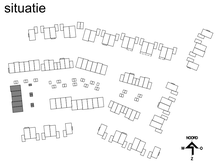

wouters liedenbaum architecten

Utrechtseweg 310-B09
6812 AB Arnhem

026 443 6972
info@wouterliedenbaum.nl
www.wouterliedenbaum.nl

Project	Het Lint fase Linde (D4), Hoog Dalem - Gorinchem		Project nummer
Opdrachtgever	V.O.F. Ooster-Linge 2		21-2220
Onderdeel	plattegronden, gevels en doorsnede - BLOK L - bouwnummers 459 tm 463		Status: AO+ / Schaal: definitief
Datum: 29-06-2022	Wijziging A: 17-02-2023		1:50/1:100
Wijziging B: 09-03-2023	Wijziging C		Getekend: BA
Wijziging D	Wijziging E		Tekening nummer: VK.121
Wijziging F	Wijziging G		