Voorgevel
1 : 100

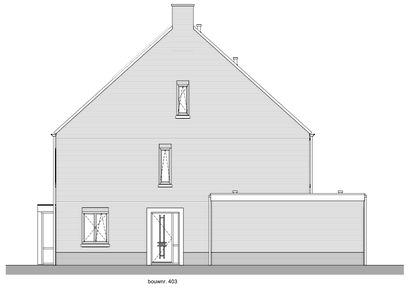

Rechter zijgevel
1 : 100

Achtergevel
1 : 100

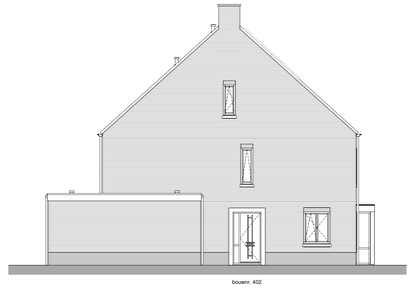

Linker zijgevel
1 : 100

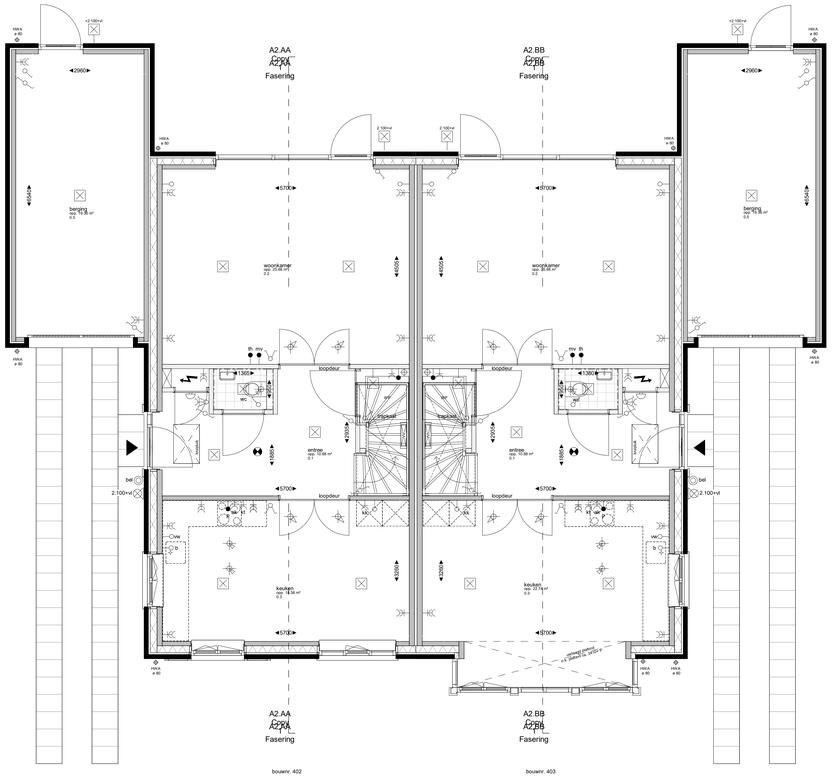

Begane grond Peil=0
1 : 50

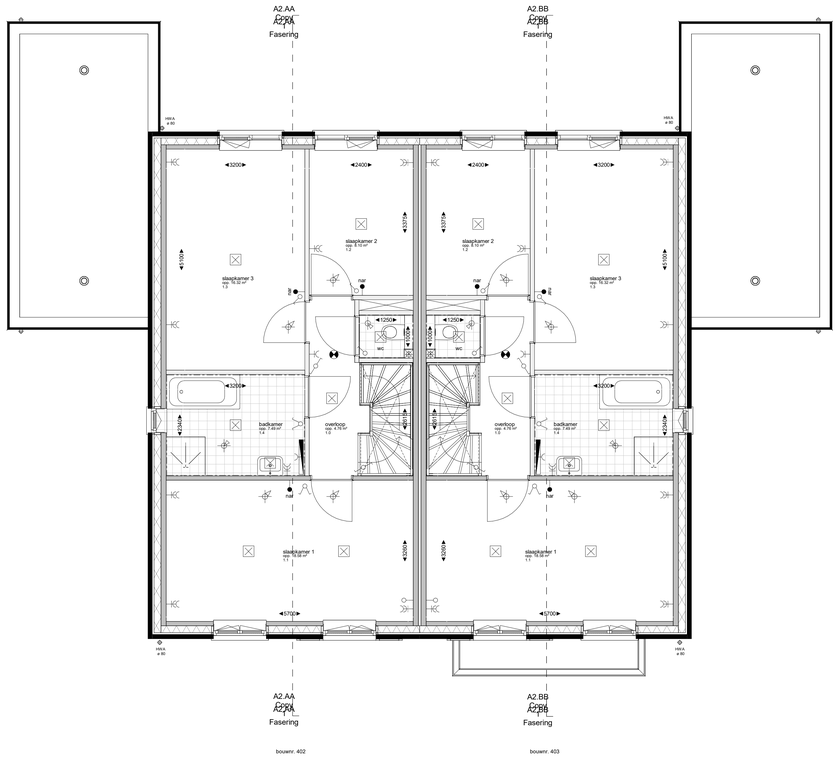

1e Verdieping +2920
1 : 50

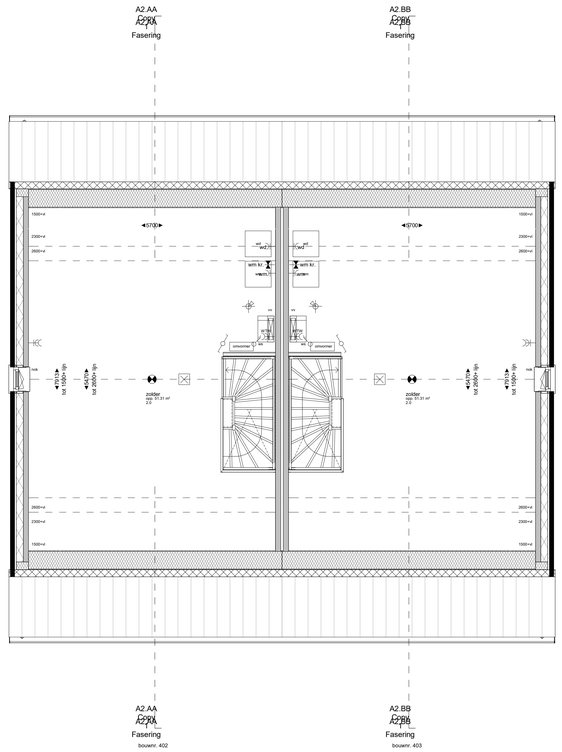

Zolder +5840
1 : 50

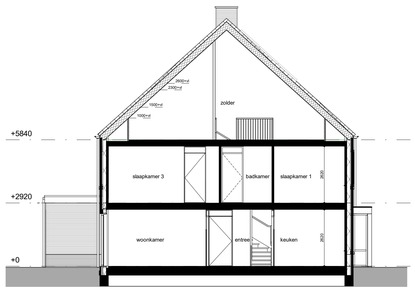

Doorsnede A2.AA-A2.AA
1 : 100

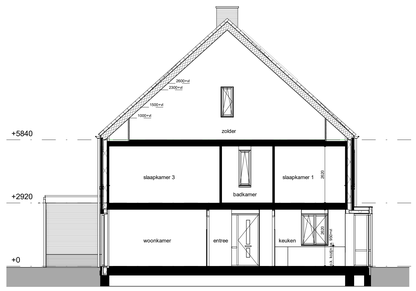

Doorsnede A2.BB-A2.BB
1 : 100

Renvooi algemeen

- kozijn zonder dorpel; voorzien van deur
- kozijn met dorpel; voorzien van deur
- wandtegels, afm. 250x400mm; e.e.a. waterdicht uitvoeren
- vloertegels, maat en kleur nb; e.e.a. waterdicht uitvoeren.
- opstelplaats warmtepomp
- WM WD opstelplaats wasmachine/wasdroger
- wtw opstelplaats mechanische ventilatie-unit
- kruipluik + matrand
- rookmelder op lichtnet
- bwa drb hemelwaterafvoer
- standleiding riolering
- zp zonnepaneel (PV-paneel)
- buitenvoeler t.b.v. verwarming

Renvooi electra / installaties

elektra volgens NEN 1010

- = enkele wandcontactdoos geaard
- = dubbele wandcontactdoos geaard, verticaal
- = enkele wandcontactdoos t.b.v. wasmachine
- = enkele wandcontactdoos t.b.v. wasdroger
- = enkele wandcontactdoos t.b.v. verdeler vloerverwarming
- = enkele wandcontactdoos t.b.v. kookkleedsel
- = enkele wandcontactdoos t.b.v. afzuigkap
- = enkele wandcontactdoos t.b.v. koelkast
- = enkele wandcontactdoos t.b.v. combi-magnetron/oven
- = enkele wandcontactdoos t.b.v. vaatwasser
- = dubbele wandcontactdoos t.b.v. Twist 2-voudige contactdoos
- = enkelpolige schakelaar
- = dubbele schakelaar
- = wisselschakelaar
- = werkschakelaar t.b.v. omvormer zonnepanelen
- = dubbele schakelaar, gecombineerd met wandcontactdoos
- = wisselschakelaar, gecombineerd met wandcontactdoos
- = aansluitpunt onbedraad
- = aansluitpunt vaatwasser, onbedraad
- = aansluitpunt close -in boiler, onbedraad
- = aansluitpunt Perlex, bedraad
- = plafondlichtpunt / centraaldoos, excl. armatuur
- = wandlichtpunt, excl. armatuur
- = plafondarmatuur
- = wandarmatuur
- = beldrukker
- = zoemer deurbel
- = meterkast
- = omvormer t.b.v. zonnepanelen
- = verdeler vloerverwarming
- = elektrische radiator
- = inblaaspunt mechanische ventilatie, indicatief
- = afzuigpunt mechanische ventilatie, indicatief
- = decentrale mechanische ventilatie, indicatief
- = waterkraan t.b.v. wasmachine
- = aansluitpunt data
- = aansluitpunt thermostaat hoogte 1500+vl
- = aansluitpunt naregeling vloerverwarming hoogte 1500+vl
- = aansluitpunt mechanische ventilatie-schakelaar hoogte 1500+vl

Renvooi materiaal

- bakstein, metselwerk
- bouwmuur kalkzandsteen; dik 100mm
- bouwmuur kalkzandsteen; dik 120mm
- bouwmuur kalkzandsteen; dik 150mm
- lichte scheidingswand; dik 100mm
- metalstudwand; dik 100mm
- dakpakket
- isolatie

situatie

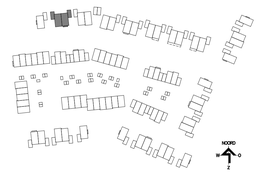

weusten liedenbaum architecten

Utrechtseweg 310-B09
6812 AR Arnhem

026 443 6972
info@weustenliedenbaum.nl
www.weustenliedenbaum.nl

Project	Het Lint fase Linde (D4), Hoog Dalem - Gorinchem		Project nummer 21-2220
Opdrachtgever	V.O.F. Ooster-Linge 2		Status definitief
Onderdeel	plattegronden, gevels en doorsnede - BLOK A - bouwnummers 402 en 403		Schaal 1:50/1:100
Datum	29-06-2022	Wijziging A 09-03-2023	Getekend BA
Wijziging B		Wijziging C	Tekening nummer VK.102
Wijziging D		Wijziging E	
Wijziging F		Wijziging G	

Voorgevel
1 : 100

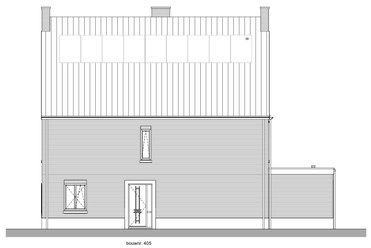

Rechter zijgevel
1 : 100

Achtergevel
1 : 100

Linker zijgevel
1 : 100

Voorgevel
1 : 100

Linker zijgevel

Achtergevel
1 : 100

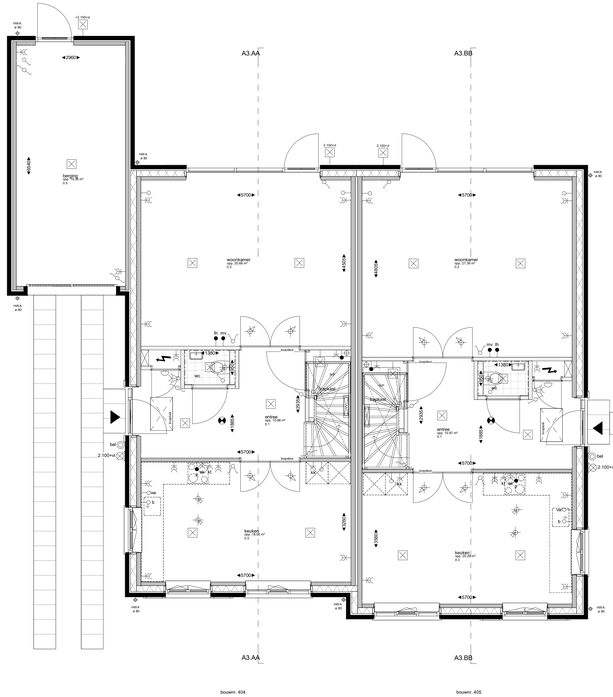

Begane grond Peil=0
1 : 50

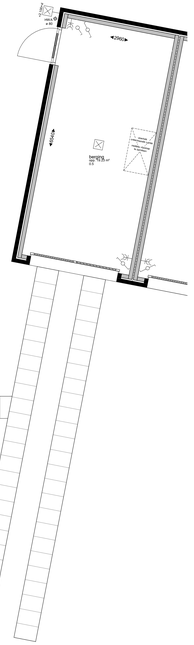

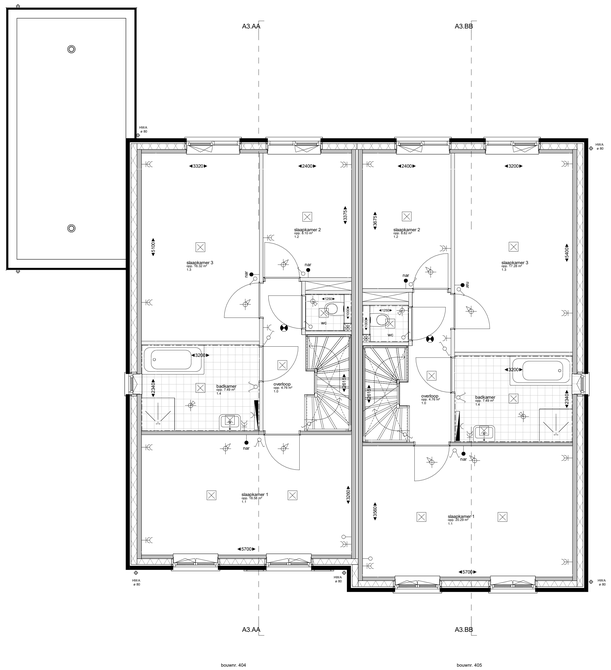

1e Verdieping +2920
1 : 50

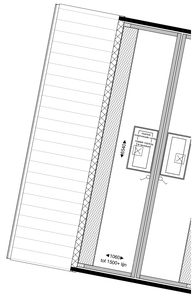

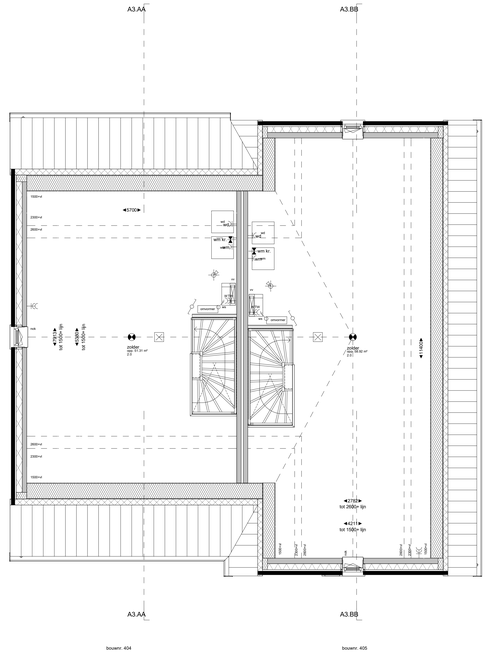

Zolder +5840
1 : 50

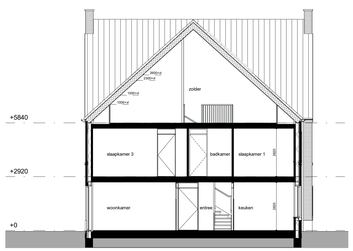

Doorsnede A3.AA-A3.AA
1 : 100

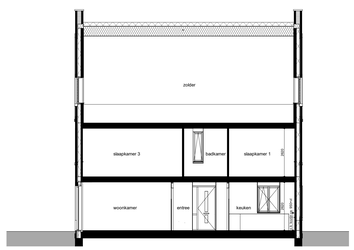

Doorsnede A3.BB-A3.BB
1 : 100

Renvooi algemeen

- kozijn zonder dorpel; voorzien van deur
- kozijn met dorpel; voorzien van deur
- wandbegels, afm. 250x400mm; e.e.a. waterdicht uitvoeren
- vloerbegels, maat en kleur nb; e.e.a. waterdicht uitvoeren.
- opstelplaats warmtepomp
- WM WD opstelplaats wasmachine/wasdroger
- afzuig opstelplaats mechanische ventilatie-unit
- kruipluik + mahonie
- rookmelder op lichtnet
- SMK BRK hemelwaterafvoer
- standleiding riolering
- zp zonnepanneel (PV-paneel)
- buitenvoeler t.b.v. verwarming

Renvooi electra / installaties

elektra volgens NEN 1010

- + enkele wandcontactdoos geaard
- + dubbele wandcontactdoos geaard, verticaal
- + enkele wandcontactdoos t.b.v. wasmachine
- + enkele wandcontactdoos t.b.v. wasdroger
- + enkele wandcontactdoos t.b.v. verdeler vloerverwarming
- + enkele wandcontactdoos t.b.v. koelkast/vriezer
- + enkele wandcontactdoos t.b.v. afzuigkap
- + enkele wandcontactdoos t.b.v. koelkast
- + enkele wandcontactdoos t.b.v. combi-magnetronoven
- + enkele wandcontactdoos t.b.v. vaatwasser
- + dubbele wandcontactdoos t.b.v. Twist 2-voudige contactdoos
- + enkelpolige schakelaar
- + dubbele schakelaar
- + wisselschakelaar
- + werkschakelaar t.b.v. omvormer zonnepanelen
- + dubbele schakelaar, gecombineerd met wandcontactdoos
- + wisselschakelaar, gecombineerd met wandcontactdoos
- + aansluitpunt onbedraad
- + aansluitpunt vaatwasser, onbedraad
- + aansluitpunt close -in boiler, onbedraad
- + aansluitpunt Perlite, bedraad
- + plafondichtpunt / ventilatoibox, excl. armatuur
- + wandlichtpunt, excl. armatuur
- + plafondarmatuur
- + wandarmatuur
- + badpluiskar
- + zoemer deurbel
- + meterkast
- + omvormer t.b.v. zonnepanelen
- + verdeler vloerverwarming
- + elektrische radiator
- + inblaaspunt mechanische ventilatie, indicatief
- + afzuigpunt mechanische ventilatie, indicatief
- + decentrale mechanische ventilatie, indicatief
- + waterkraan t.b.v. wasmachine
- + aansluitpunt data
- + aansluitpunt thermostaat hoogte 1500 mt
- + aansluitpunt nangeling vloerverwarming hoogte 1500 mt
- + aansluitpunt mechanische ventilatie-schakelaar hoogte 1500 mt

Renvooi materiaal

- bakstein, metselwerk
- bouwmuur kalkzandsteen; dik 100mm
- bouwmuur kalkzandsteen; dik 120mm
- bouwmuur kalkzandsteen; dik 150mm
- lichte scheidingswand; dik 100mm
- metalstudwand; dik 100mm
- dakpakket
- isolatie

situatie

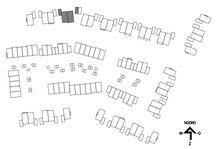

weusten liedenbaum architecten

Utrechtseweg 310-B09
6812 AR Arnhem

026 443 6972
info@weustenliedenbaum.nl
www.weustenliedenbaum.nl

Project	Het Lint fase Linde (D4), Hoog Dalem - Gorinchem
Opdrachtgever	V.O.F. Ooster-Linge 2
Onderdeel	plattegronden, gevels en doorsnede - BLOK A - bouwnummers 404 en 405
Datum	29-06-2022
Wijziging A	09-03-2023
Wijziging B	
Wijziging C	
Wijziging D	
Wijziging E	
Wijziging F	
Wijziging G	
Project nummer	21-2220
Status	AO+
	definitief
Schaal	1:50/1:100
Getekend	BA
Tekening nummer	VK.103

Voorgevel
1 : 100

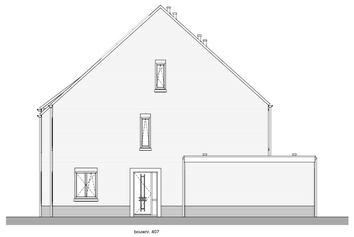

Rechter zijgevel
1 : 100

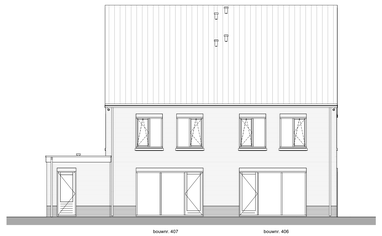

Achtergevel
1 : 100

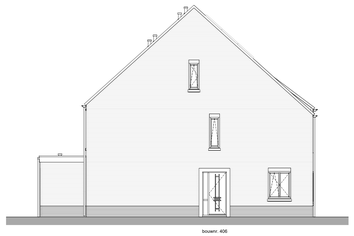

Linker zijgevel
1 : 100

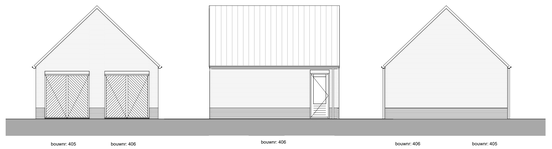

Voorgevel
1 : 100

Rechter zijgevel
1 : 100

Achtergevel
1 : 100

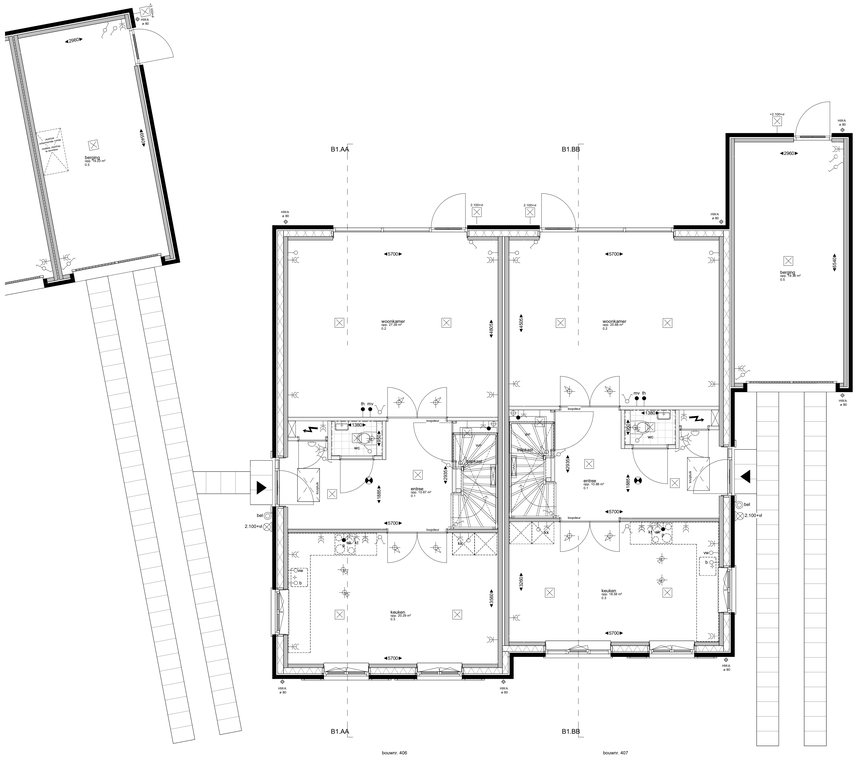

Begane grond Peil=0
1 : 50

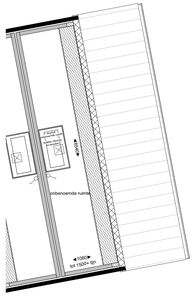

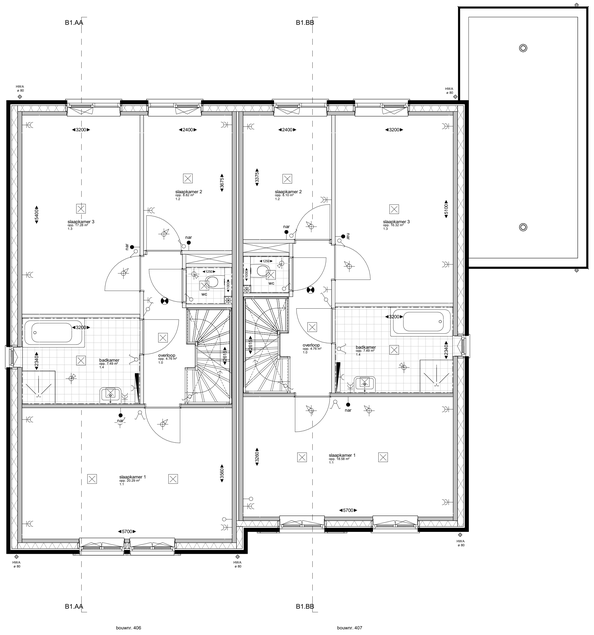

1e Verdieping +2920
1 : 50

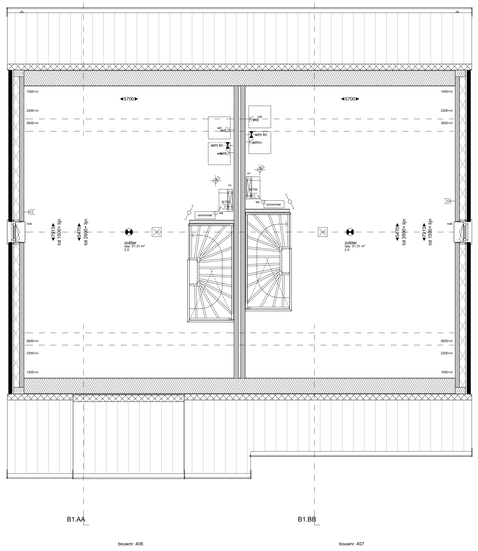

Zolder +5840
1 : 50

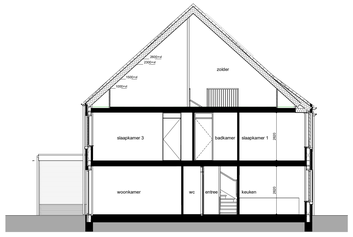

Doorsnede B1.AA-B1.AA
1 : 100

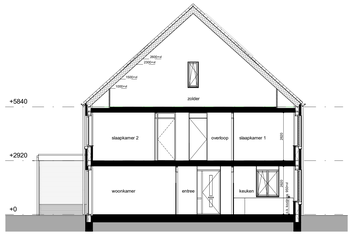

Doorsnede B1.BB-B1.BB
1 : 100

Renvooi algemeen

- kozijn zonder dorpel; voorzien van deur
- kozijn met dorpel; voorzien van deur
- wandtegels, afm. 250x400mm; e.e.a. waterdicht uitvoeren
- vloertegels, maat en kleur nb; e.e.a. waterdicht uitvoeren.
- opstelplaats warmtepomp
- WM WD opstelplaats wasmachine/wasdroger
- afvo opstelplaats mechanische ventilatie-unit
- kruipluik + mahrand
- rookmelder op lichtnet
- bw zw hemelwaterafvoer
- standleiding riolering
- zp zonnepaneel (PV-paneel)
- buitenvoeler t.b.v. verwarming

Renvooi electra / installaties

elektra volgens NEN 1010

- enkele wandcontactdoos geaard
- dubbele wandcontactdoos geaard, verticaal
- enkele wandcontactdoos t.b.v. wasmachine
- enkele wandcontactdoos t.b.v. wasdroger
- enkele wandcontactdoos t.b.v. verdeler vloerverwarming
- enkele wandcontactdoos t.b.v. kookhaardat
- enkele wandcontactdoos t.b.v. afzuigkap
- enkele wandcontactdoos t.b.v. koelkast
- enkele wandcontactdoos t.b.v. combi-magnetronoven
- enkele wandcontactdoos t.b.v. vaatwasser
- dubbele wandcontactdoos t.b.v. Twist 2-voudige contactdoos
- enkelpolige schakelaar
- dubbele schakelaar
- wisselschakelaar
- werkschakelaar t.b.v. omvormer zonnepanelen
- dubbele schakelaar, gecombineerd met wandcontactdoos
- wisselschakelaar, gecombineerd met wandcontactdoos
- aansluitpunt onbedraad
- aansluitpunt vaatwasser, onbedraad
- aansluitpunt close -in boiler, onbedraad
- aansluitpunt Perlies, bedraad
- plafondlichtpunt / centraaldoos, excl. armatuur
- wandlichtpunt, excl. armatuur
- plafondarmatuur
- wandarmatuur
- bel/druker
- zoemer deurbel
- rookmelder
- omvormer t.b.v. zonnepanelen
- verdeler vloerverwarming
- elektrische radiator
- inblaaspunt mechanische ventilatie, indicatief
- afzuigpunt mechanische ventilatie, indicatief
- decentrale mechanische ventilatie, indicatief
- waterkraan t.b.v. wasmachine
- aansluitpunt data
- aansluitpunt thermostaat
- aansluitpunt mangelding vloerverwarming
  maat: 100mm x
- aansluitpunt mechanische ventilatie-schakelaar
  maat: 100mm x

Renvooi materiaal

- baksteen, metselwerk
- bouwmuur kalkzandsteen; dik 100mm
- bouwmuur kalkzandsteen; dik 120mm
- bouwmuur kalkzandsteen; dik 150mm
- kritie scheidingswand; dik 100mm
- metalstudwand; dik 100mm
- dakpakket
- isolatie

situatie

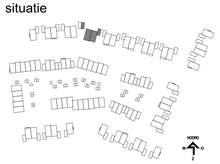

weusten liedenbaum architecten

Utrechtseweg 310-B09
6812 AR Arnhem

026 443 6972
info@weustenliedenbaum.nl
www.weustenliedenbaum.nl

Project Het Lint fase Linde (D4), Hoog Dalem - Gorinchem		Project nummer 21-2220
Opdrachtgever V.O.F. Ooster-Linge 2		Status AO+ definitief
Onderdeel plattegronden, gevels en doorsnede - BLOK B - bouwnummers 406 en 407		Schaal 1:50/1:100
Datum 09-06-2022	Wijziging A 09-03-2023	Getekend BA
Wijziging B	Wijziging C	Tekening nummer VK.104
Wijziging D	Wijziging E	
Wijziging F	Wijziging G	

Voorgevel
1 : 100

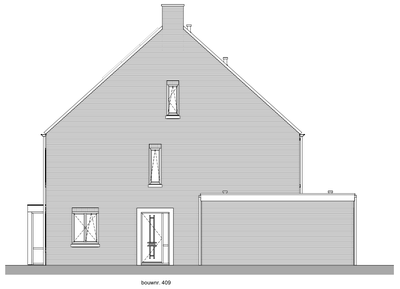

Rechter zijgevel
1 : 100

Achtergevel
1 : 100

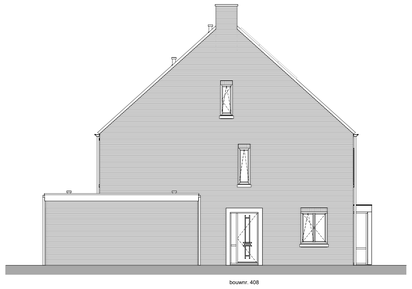

Linker zijgevel
1 : 100

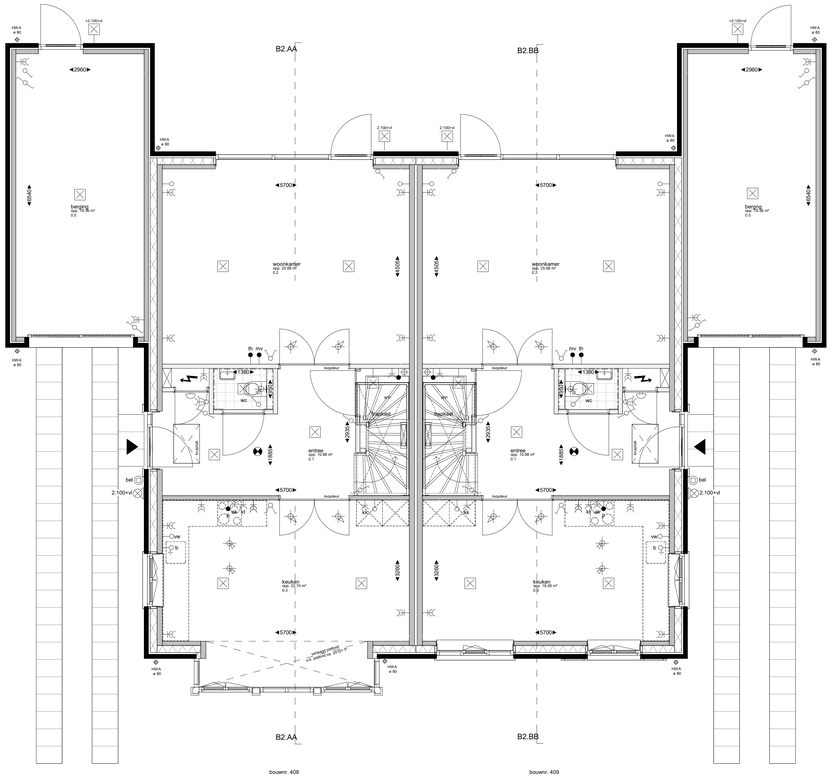

Begane grond Peil=0
1 : 50

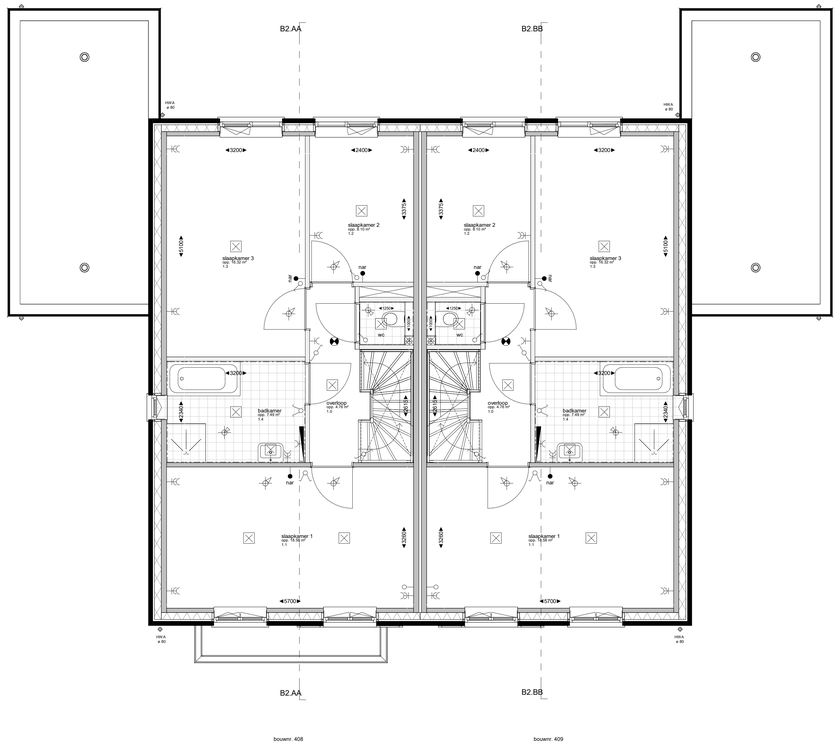

1e Verdieping +2920
1 : 50

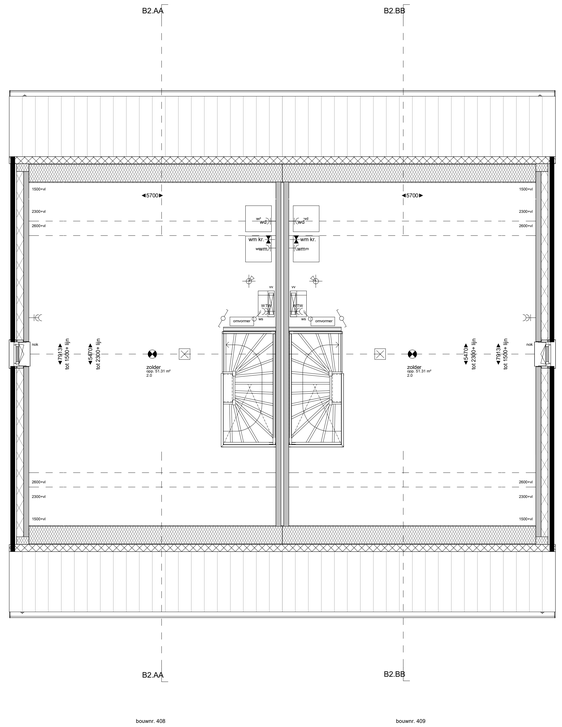

Zolder +5840
1 : 50

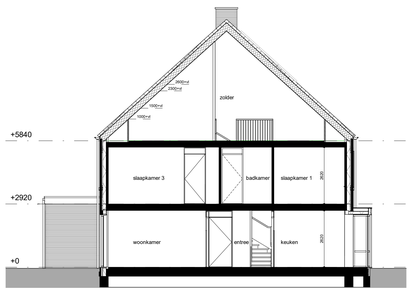

Doorsnede B2.AA-B2.AA
1 : 100

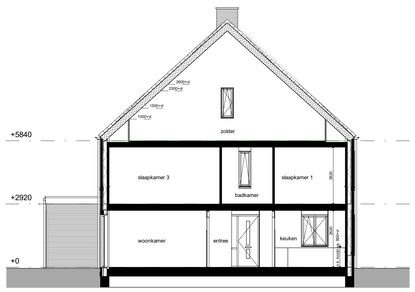

Doorsnede B2.BB-B2.BB
1 : 100

Renvooi algemeen

- kozijn zonder dorpel; voorzien van deur
- kozijn met dorpel; voorzien van deur
- wandtegels, afm. 250x400mm; e.e.a. waterdicht uitvoeren.
- vloertegels, maat en kleur nb; e.e.a. waterdicht uitvoeren.
- opstelplaats warmtepomp
- opstelplaats WM WD wasmachine/wasdroger
- opstelplaats mechanische ventilatie-unit
- kruipruik + matrand
- rookmelder op lichtnet
- hemelwaterafvoer
- standleiding riolering
- zp zonnepaneel (PV-paneel)
- buitenvoeler t.b.v. verwarming

Renvooi electra / installaties

elektra volgens NEN 1010

- = enkele wandcontactdoos geaard
- = dubbele wandcontactdoos geaard, verticaal
- = enkele wandcontactdoos t.b.v. wasmachine
- = enkele wandcontactdoos t.b.v. wasdroger
- = enkele wandcontactdoos t.b.v. verdeler vloerverwarming
- = enkele wandcontactdoos t.b.v. kookkleestel
- = enkele wandcontactdoos t.b.v. afzuigkap
- = enkele wandcontactdoos t.b.v. koelkast
- = dubbele wandcontactdoos t.b.v. combi-magnetron/oven
- = enkele wandcontactdoos t.b.v. vaatwasser
- = dubbele wandcontactdoos t.b.v. Twist 2-voudige contactdoos
- = enkelpolige schakelaar
- = dubbele schakelaar
- = wisselschakelaar
- = werkschakelaar t.b.v. omvormer zonnepanelen
- = dubbele schakelaar, gecombineerd met wandcontactdoos
- = wisselschakelaar, gecombineerd met wandcontactdoos
- = aansluitpunt onbedraad
- = aansluitpunt vaatwasser, onbedraad
- = aansluitpunt close -in boiler, onbedraad
- = aansluitpunt Perilex, bedraad
- = plafondlichtpunt / centraaldoos, excl. armatuur
- = wandlichtpunt, excl. armatuur
- = plafondarmatuur
- = wandarmatuur
- = beldrukker
- = zoemer deurbel
- = meterkast
- = omvormer t.b.v. zonnepanelen
- = verdeler vloerverwarming
- = elektrische radiator
- = inblaaspunt mechanische ventilatie, indicatief
- = afzuigpunt mechanische ventilatie, indicatief
- = decentrale mechanische ventilatie, indicatief
- = waterkraan t.b.v. wasmachine
- = aansluitpunt data
- = aansluitpunt thermostaat hoogte 1500+vl
- = aansluitpunt naregeling vloerverwarming hoogte 1500+vl
- = aansluitpunt mechanische ventilatie-schakelaar hoogte 1500+vl

Renvooi materiaal

- baksteen, metselwerk
- bouwmuur kalkzandsteen; dik 100mm
- bouwmuur kalkzandsteen; dik 120mm
- bouwmuur kalkzandsteen; dik 150mm
- lichte scheidingswand; dik 100mm
- metalstudwand; dik 100mm
- dakpakket
- isolatie

situatie

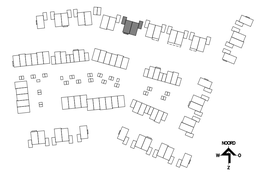

weusten liedenbaum architecten

Utrechtseweg 310-B09
6812 AR Arnhem

026 443 6972
info@weustenliedenbaum.nl
www.weustenliedenbaum.nl

Project	Het Lint fase Linde (D4), Hoog Dalem - Gorinchem		Project nummer 21-2220
Opdrachtgever	V.O.F. Ooster-Linge 2		Status definitief
Onderdeel	plattegronden, gevels en doorsnede - BLOK B - bouwnummers 408 en 409		A0 Schaal 1:50/1:100
Datum	29-06-2022	09-03-2023	Wijziging A
Wijziging B	Wijziging C		Getekend BA
Wijziging D	Wijziging E		Tekening nummer VK.105
Wijziging F	Wijziging G		

Voorgevel
1 : 100

Rechter zijgevel
1 : 100

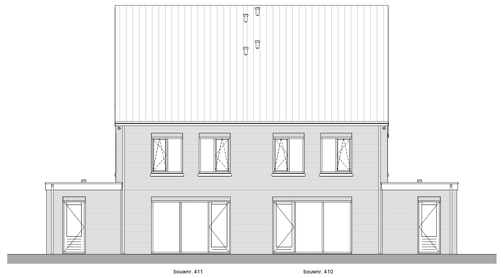

Achtergevel
1 : 100

Linker zijgevel
1 : 100

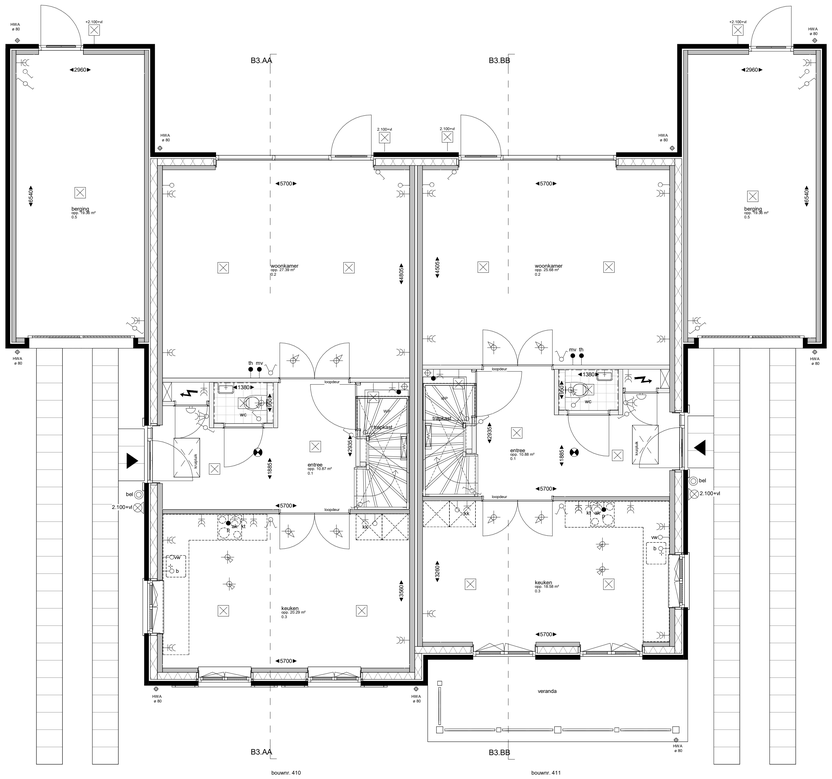

Begane grond Peil=0
1 : 50

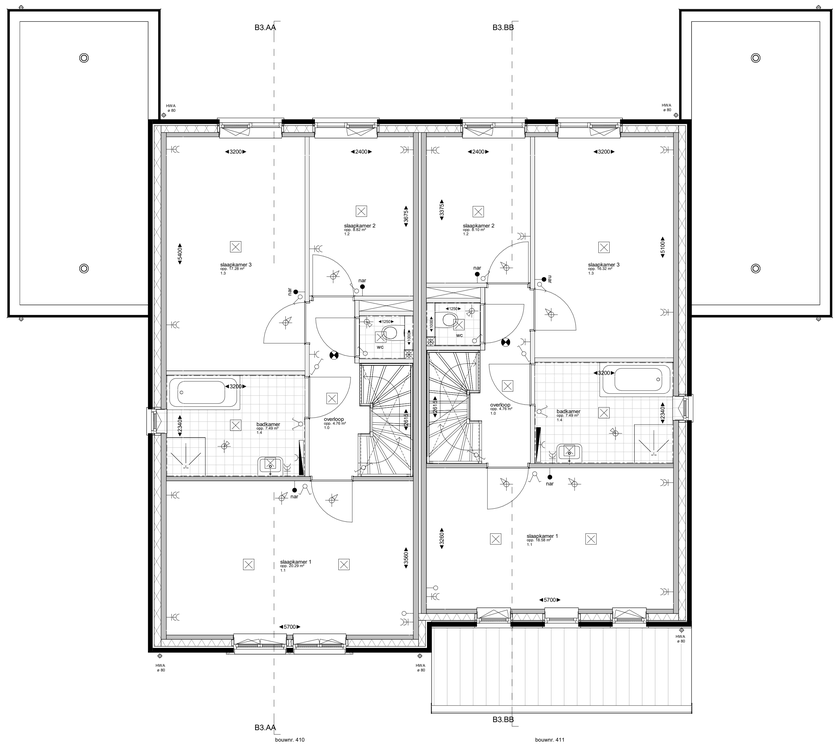

1e Verdieping +2920
1 : 50

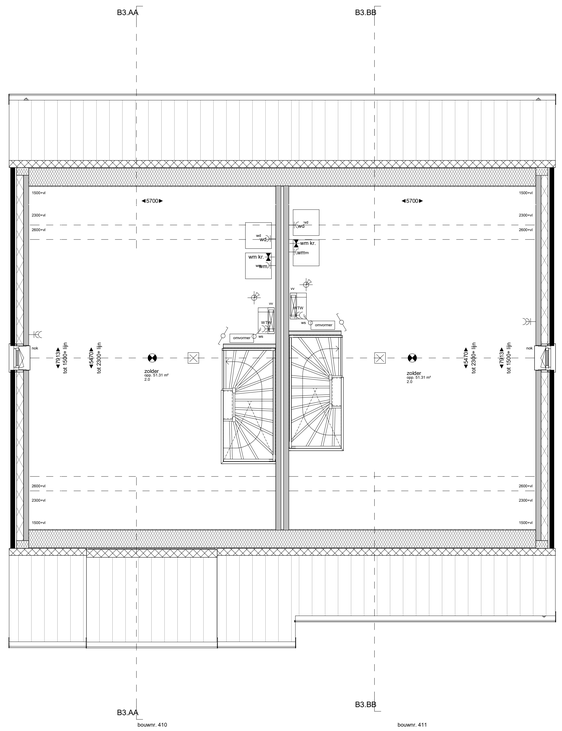

Zolder +5840
1 : 50

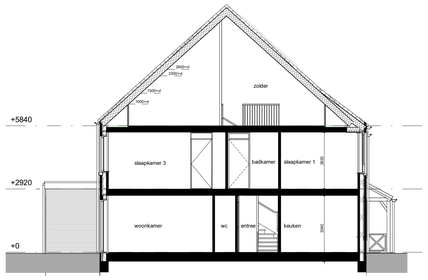

Doorsnede B3.AA-B3.AA
1 : 100

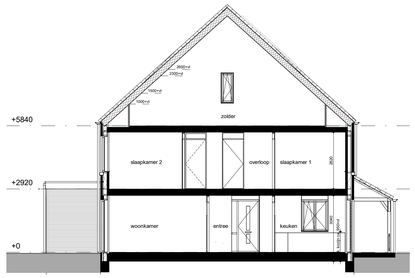

Doorsnede B3.BB-B3.BB
1 : 100

Renvooi algemeen

- kozijn zonder dorpel; voorzien van deur
- kozijn met dorpel; voorzien van deur
- wandtegels, afm. 250x400mm; e.e.a. waterdicht uitvoeren
- vloertegels, maat en kleur nb; e.e.a. waterdicht uitvoeren.
- WM WD — opstelplaats wasmachine/wasdroger
- opstelplaats warmtepomp
- opstelplaats mechanische ventilatie-unit
- kruipluik + mattrand
- WW — rookmelder op lichtnet
- DHW DW — hemelwaterafvoer
- standleiding riolering
- zp — zonnepaneel (PV-paneel)
- buitenvoeler t.b.v. verwarming

Renvooi electra / installaties

elektra volgens NEN 1010

- = enkele wandcontactdoos geaard
- = dubbele wandcontactdoos geaard, verticaal
- C wm = enkele wandcontactdoos t.b.v. wasmachine
- C wd = enkele wandcontactdoos t.b.v. wasdroger
- C v = enkele wandcontactdoos t.b.v. verdeler vloerverwarming
- C vr = enkele wandcontactdoos t.b.v. koektoestel
- C afz = enkele wandcontactdoos t.b.v. afzuigkap
- C ks = enkele wandcontactdoos t.b.v. koelkast
- C mo = enkele wandcontactdoos t.b.v. combi-magnetronoven
- C ww = enkele wandcontactdoos t.b.v. vaatwasser
- C tw = dubbele wandcontactdoos t.b.v. Twist 2-voudige contactdoos
- = enkelpolige schakelaar
- = dubbele schakelaar
- = wisselschakelaar
- = werkschakelaar t.b.v. omvormer zonnepanelen
- = dubbele schakelaar, gecombineerd met wandcontactdoos
- = wisselschakelaar, gecombineerd met wandcontactdoos
- = aansluitpunt onbedraad
- CTW = aansluitpunt vaatwasser, onbedraad
- = aansluitpunt close -in boiler, onbedraad
- F = aansluitpunt Perilex, bedraad
- = plafondlichtpunt / centraaldoos, excl. armatuur
- = wandlichtpunt, excl. armatuur
- = plafondarmatuur
- = wandarmatuur
- bel = beldrukker
- = zoemer deurbel
- = meterkast
- = omvormer t.b.v. zonnepanelen
- = verdeler vloerverwarming
- = elektrische radiator
- = inblaaspunt mechanische ventilatie, indicatief
- = afzuigpunt mechanische ventilatie, indicatief
- = decentrale mechanische ventilatie, indicatief
- = waterkraan t.b.v. wasmachine
- D = aansluitpunt data
- th = aansluitpunt thermostaat hoogte 1500mm
- MCP = aansluitpunt roempeling vloerverwarming hoogte 1500mm
- MV = aansluitpunt mechanische ventilatie-schakelaar hoogte 1500mm

Renvooi materiaal

- baksteen, metselwerk
- bouwmuur kalkzandsteen; dik 100mm
- bouwmuur kalkzandsteen; dik 120mm
- bouwmuur kalkzandsteen; dik 150mm
- lichte scheidingswand; dik 100mm
- metalstudwand; dik 100mm
- dakpakket
- isolatie

situatie

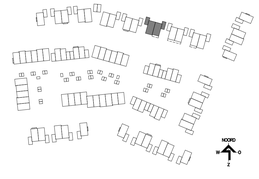

weusten liedenbaum architecten

Utrechtseweg 310-B09
6812 AR Arnhem

026 443 6972
info@weustenliedenbaum.nl
www.weustenliedenbaum.nl

Project	Het Lint fase Linde (D4), Hoog Dalem - Gorinchem
Opdrachtgever	V.O.F. Ooster-Linge 2
Onderdeel	plattegronden, gevels en doorsnede - BLOK B - bouwnummers 410 en 411
Datum	29-06-2022
Wijziging A	09-03-2023
Wijziging B	
Wijziging C	
Wijziging D	
Wijziging E	
Wijziging F	
Wijziging G	
Project nummer	21-2220
Status	definitief
Schaal	1:50/1:100
Getekend	BA
Tekening nummer	VK.106

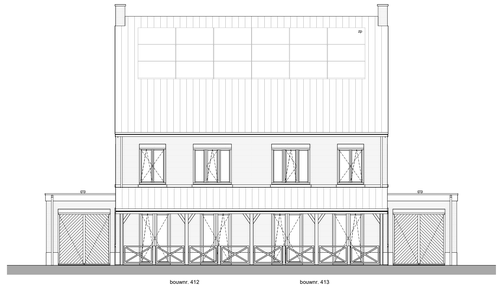

Voorgevel
1 : 100

Rechter zijgevel
1 : 100

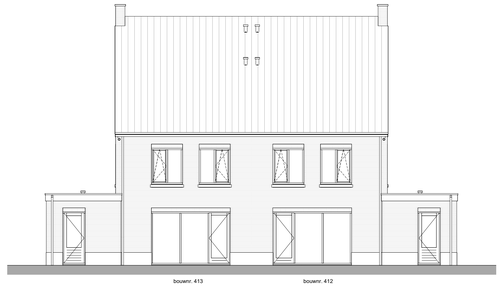

Achtergevel
1 : 100

Linker zijgevel
1 : 100

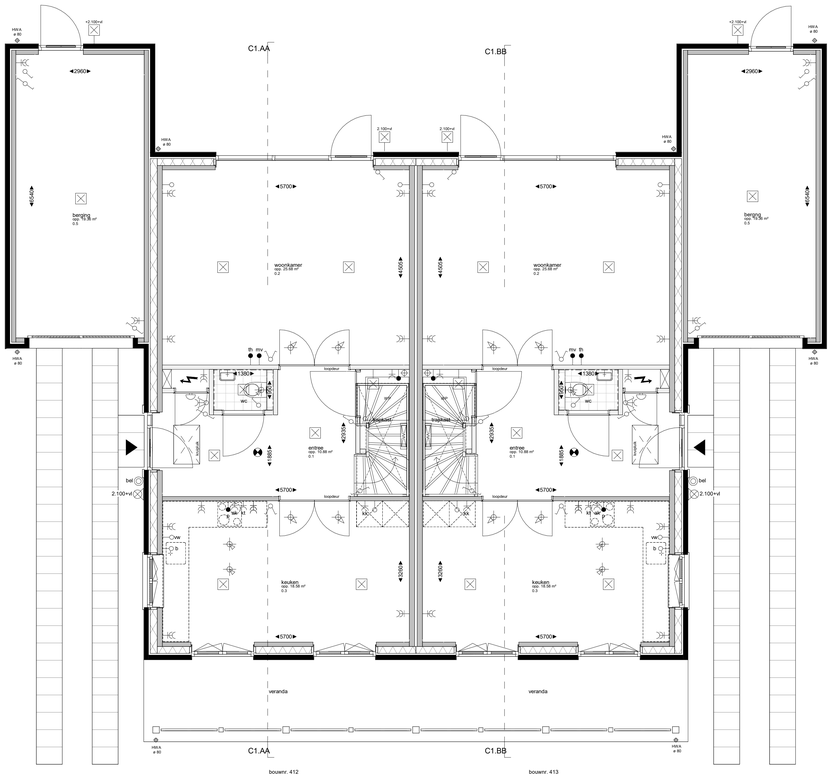

Begane grond Peil=0
1 : 50

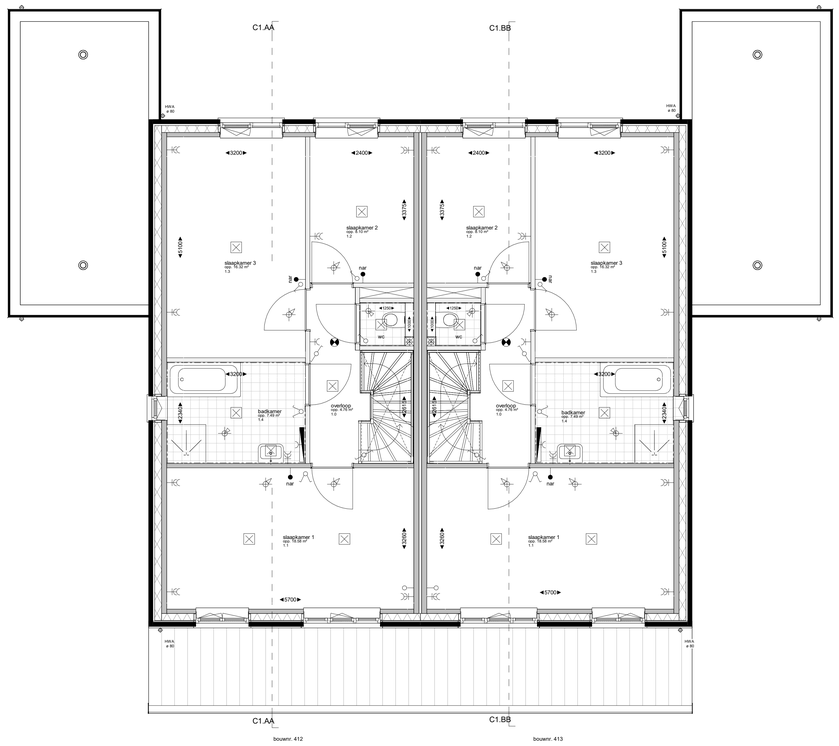

1e Verdieping +2920
1 : 50

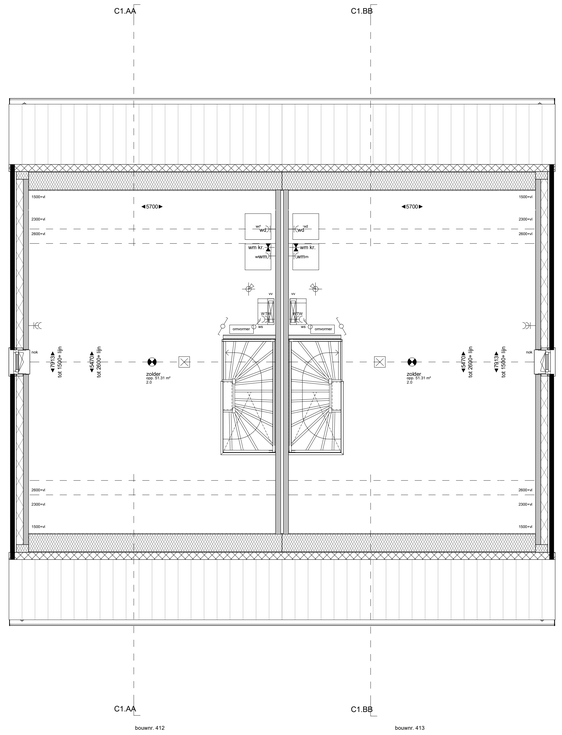

Zolder +5840
1 : 50

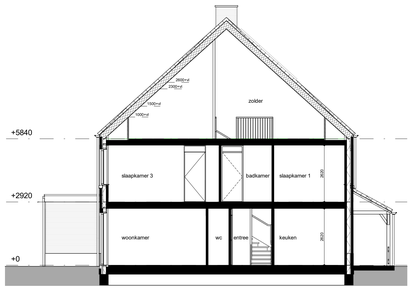

Doorsnede C1.AA-.C1.AA
1 : 100

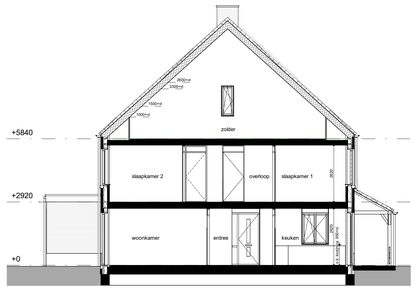

Doorsnede C1.BB-C1.BB
1 : 100

Renvooi algemeen

- kozijn zonder dorpel; voorzien van deur
- kozijn met dorpel; voorzien van deur
- wandtegels, afm. 250x400mm; e.e.a. waterdicht uitvoeren
- vloertegels, maat en kleur nb; e.e.a. waterdicht uitvoeren.
- opstelplaats warmtepomp
- WM WD opstelplaats wasmachine/wasdroger
- wtw opstelplaats mechanische ventilatie-unit
- kruipluik + matrand
- rookmelder op lichtnet
- dwa dri hemelwaterafvoer
- standleiding riolering
- zp zonnepaneel (PV-paneel)
- buitenvoeler t.b.v. verwarming

Renvooi electra / installaties

elektra volgens NEN 1010

- = enkele wandcontactdoos geaard
- = dubbele wandcontactdoos geaard, verticaal
- C wm = enkele wandcontactdoos t.b.v. wasmachine
- C wd = enkele wandcontactdoos t.b.v. wasdroger
- C v = enkele wandcontactdoos t.b.v. verdeler vloerverwarming
- C k = enkele wandcontactdoos t.b.v. kookkleestel
- C ab = enkele wandcontactdoos t.b.v. afzuigkap
- C kk = enkele wandcontactdoos t.b.v. koelkast
- C mo = enkele wandcontactdoos t.b.v. combi-magnetron/oven
- C vw = enkele wandcontactdoos t.b.v. vaatwasser
- C tw = dubbele wandcontactdoos t.b.v. Twist 2-voudige contactdoos
- = enkelpolige schakelaar
- = dubbele schakelaar
- = wisselschakelaar
- = werkschakelaar t.b.v. omvormer zonnepanelen
- = dubbele schakelaar, gecombineerd met wandcontactdoos
- = wisselschakelaar, gecombineerd met wandcontactdoos
- = aansluitpunt onbedraad
- = aansluitpunt vaatwasser, onbedraad
- = aansluitpunt close -in boiler, onbedraad
- = aansluitpunt Perilex, bedraad
- = plafondlichtpunt / centraaldoos, excl. armatuur
- = wandlichtpunt, excl. armatuur
- = plafondarmatuur
- = wandarmatuur
- = beldrukker
- = zoemer deurbel
- = meterkast
- = omvormer t.b.v. zonnepanelen
- = verdeler vloerverwarming
- = elektrische radiator
- = inblaaspunt mechanische ventilatie, indicatief
- = afzuigpunt mechanische ventilatie, indicatief
- = decentrale mechanische ventilatie, indicatief
- = waterkraan t.b.v. wasmachine
- = aansluitpunt data
- th = aansluitpunt thermostaat hoogte 1500mm
- mw = aansluitpunt raregeling vloerverwarming hoogte 1500mm
- mv = aansluitpunt mechanische ventilatie-schakelaar hoogte 1500mm

Renvooi materiaal

- bakstein, metselwerk
- bouwmuur kalkzandsteen; dik 100mm
- bouwmuur kalkzandsteen; dik 120mm
- bouwmuur kalkzandsteen; dik 150mm
- lichte scheidingswand; dik 100mm
- metalstudwand; dik 100mm
- dakpakket
- isolatie

situatie

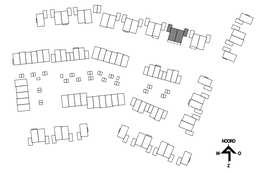

weusten liedenbaum architecten

Utrechtseweg 310-B09
6812 AR Arnhem

026 443 6972
info@weustenliedenbaum.nl
www.weustenliedenbaum.nl

Project Het Lint fase Linde (D4), Hoog Dalem - Gorinchem		Project nummer 21-2220
Opdrachtgever V.O.F. Ooster-Linge 2		Status definitief
Onderdeel plattegronden, gevels en doorsnede - BLOK C - bouwnummers 412 en 413		A0 / Schaal 1:50/1:100
Datum 29-06-2022	Wijziging A 09-03-2023	Getekend BA
Wijziging B	Wijziging C	Tekening nummer VK.107
Wijziging D	Wijziging E	
Wijziging F	Wijziging G	

Voorgevel
1 : 100

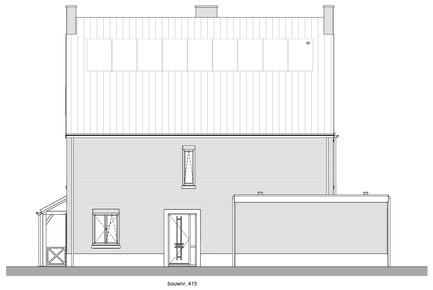

Rechter zijgevel
1 : 100

Achtergevel
1 : 100

Linker zijgevel
1 : 100

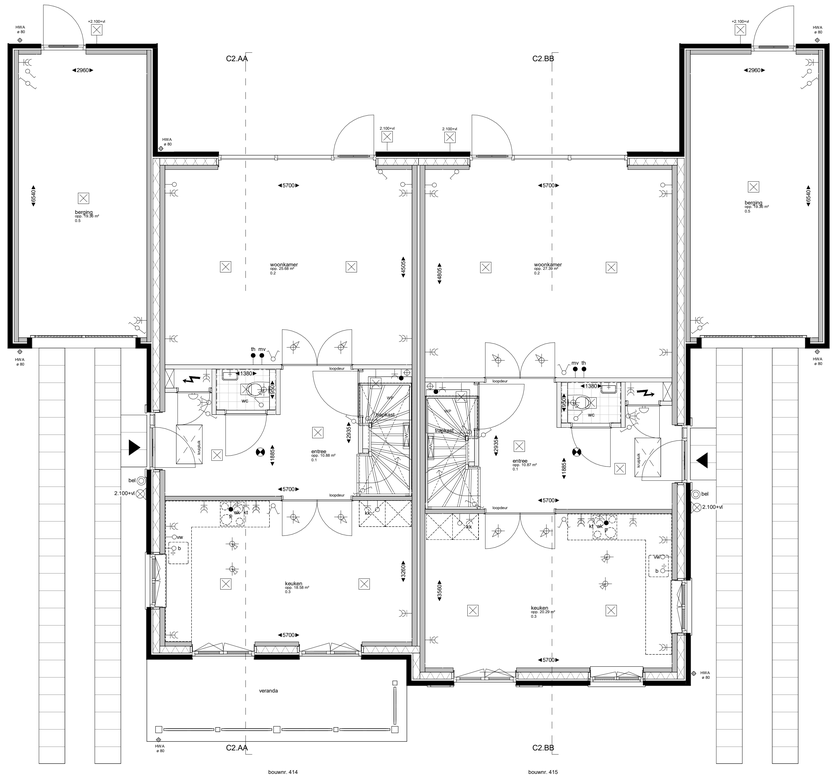

Begane grond Peil=0
1 : 50

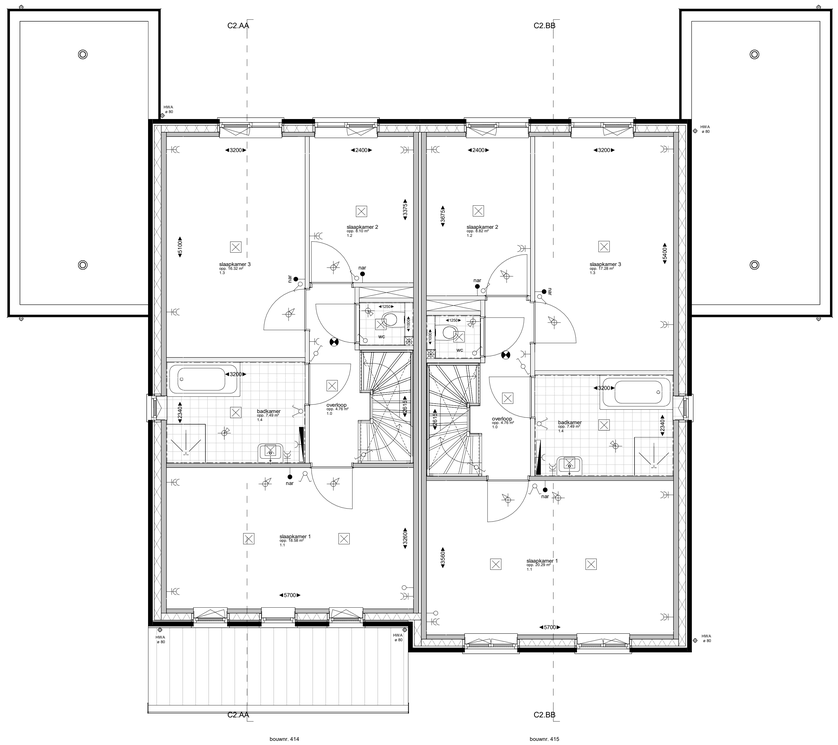

1e Verdieping +2920
1 : 50

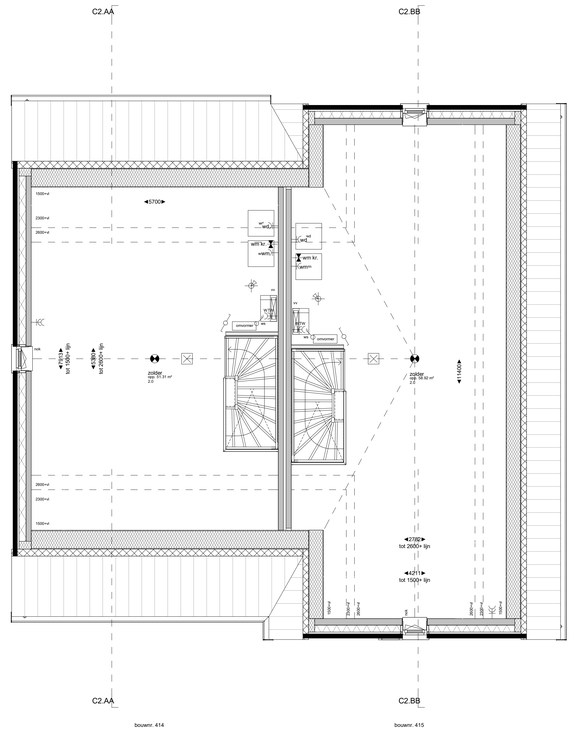

Zolder +5840
1 : 50

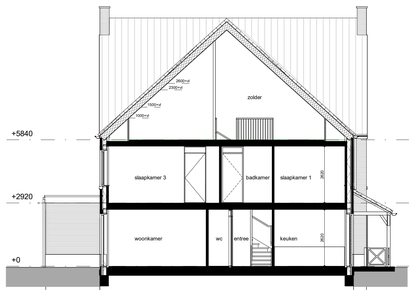

Doorsnede C2.AA-C2.AA
1 : 100

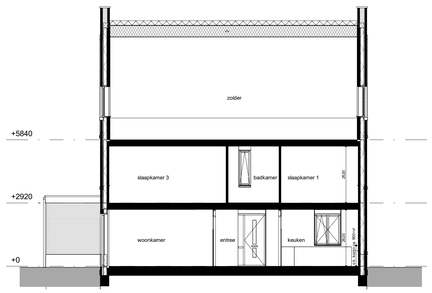

Doorsnede C2.BB-C2.BB
1 : 100

Renvooi algemeen

- kozijn zonder dorpel; voorzien van deur
- kozijn met dorpel; voorzien van deur
- wandtegels, afm. 250x400mm; e.e.a. waterdicht uitvoeren
- vloertegels, maat en kleur nb; e.e.a. waterdicht uitvoeren
- opstelplaats warmtepomp
- opstelplaats wasmachine/wasdroger (WM WD)
- opstelplaats mechanische ventilatie-unit (MVH)
- krukpuk + matrand
- rookmelder op lichtnet
- hemelwaterafvoer (HWA ø80)
- standleiding riolering
- zp — zonnepaneel (PV-paneel)
- buitenvoeler t.b.v. verwarming

Renvooi electra / installaties

elektra volgens NEN 1010

- = enkele wandcontactdoos geaard
- = dubbele wandcontactdoos-geaard, verticaal
- = enkele wandcontactdoos t.b.v. wasmachine
- = enkele wandcontactdoos t.b.v. wasdroger
- = enkele wandcontactdoos t.b.v. verdeler vloerverwarming
- = enkele wandcontactdoos t.b.v. kooktoestel
- = enkele wandcontactdoos t.b.v. afzuigkap
- = enkele wandcontactdoos t.b.v. koelkast
- = enkele wandcontactdoos t.b.v. combi-magnetron/oven
- = enkele wandcontactdoos t.b.v. vaatwasser
- = dubbele wandcontactdoos t.b.v. Twist 2-voudige contactdoos
- = enkelpolige schakelaar
- = dubbele schakelaar
- = wisselschakelaar
- = werkschakelaar t.b.v. omvormer zonnepanelen
- = dubbele schakelaar, gecombineerd met wandcontactdoos
- = wisselschakelaar, gecombineerd met wandcontactdoos
- = aansluitpunt onbedraad
- = aansluitpunt vaatwasser, onbedraad
- = aansluitpunt close -in boiler, onbedraad
- = aansluitpunt Perilex, bedraad
- = plafondlichtpunt / centraaldoos, excl. armatuur
- = wandlichtpunt, excl. armatuur
- = plafondarmatuur
- = wandarmatuur
- = beldrukker
- = zoemer deurbel
- = meterkast
- = omvormer t.b.v. zonnepanelen
- = verdeler vloerverwarming
- = elektrische radiator
- = inblaaspunt mechanische ventilatie, indicatief
- = afzuigpunt mechanische ventilatie, indicatief
- = decentrale mechanische ventilatie, indicatief
- = waterkraan t.b.v. wasmachine
- = aansluitpunt data
- = aansluitpunt thermostaat (hoogte 1500mm)
- = aansluitpunt raamgeling vloerverwarming (hoogte 1500mm)
- = aansluitpunt mechanische ventilatie-schakelaar (hoogte 1500mm)

Renvooi materiaal

- bakstoen, metselwerk
- bouwmuur kalkzandsteen; dik 100mm
- bouwmuur kalkzandsteen; dik 120mm
- bouwmuur kalkzandsteen; dik 150mm
- lichte scheidingswand; dik 100mm
- metalstudwand; dik 100mm
- dakpakket
- isolatie

situatie

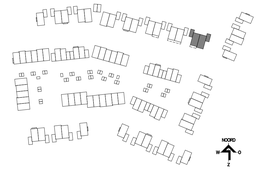

weusten liedenbaum architecten

Utrechtseweg 310-B09
6812 AR Arnhem

026 443 6972
info@weustenliedenbaum.nl
www.weustenliedenbaum.nl

Project	Het Lint fase Linde (D4), Hoog Dalem - Gorinchem		Project nummer 21-2220
Opdrachtgever	V.O.F. Ooster-Linge 2		Status definitief
Onderdeel	plattegronden, gevels en doorsnede - BLOK C - bouwnummers 414 en 415		Schaal A0 1:50/1:100
Datum	29-06-2022	Wijziging A 09-03-2023	
Wijziging B		Wijziging C	Getekend BA
Wijziging D		Wijziging E	Tekening nummer VK.108
Wijziging F		Wijziging G	

Voorgevel
1 : 100

Rechter zijgevel
1 : 100

Achtergevel
1 : 100

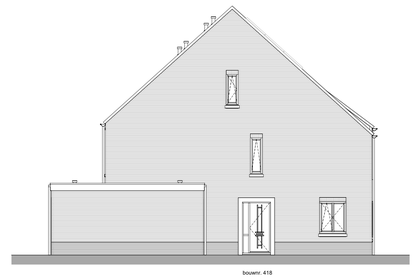

Linker zijgevel
1 : 100

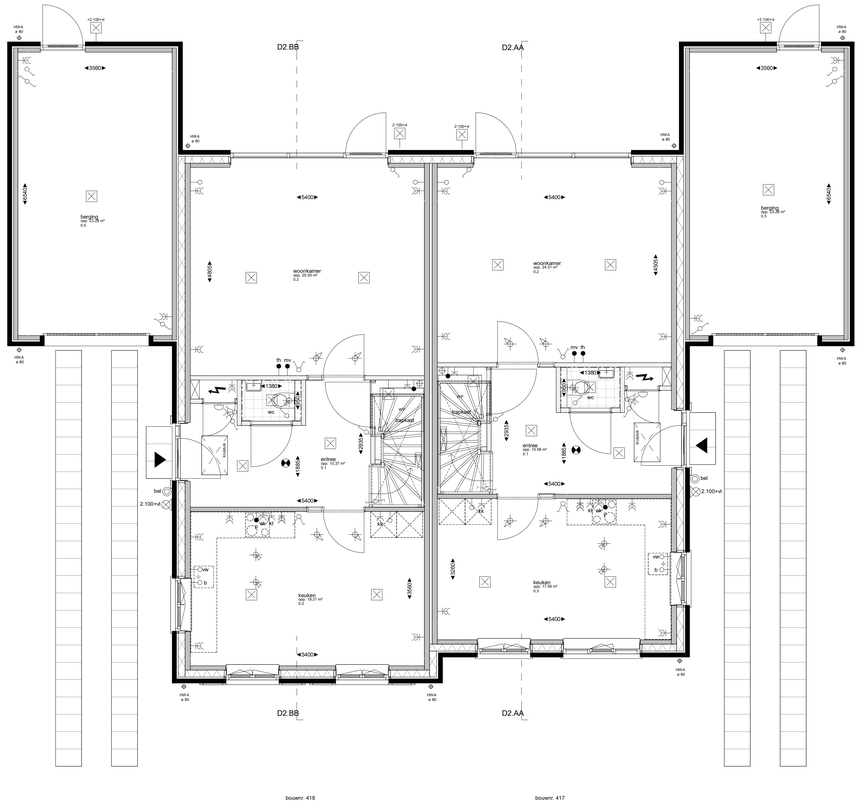

Begane grond Peil=0
1 : 50

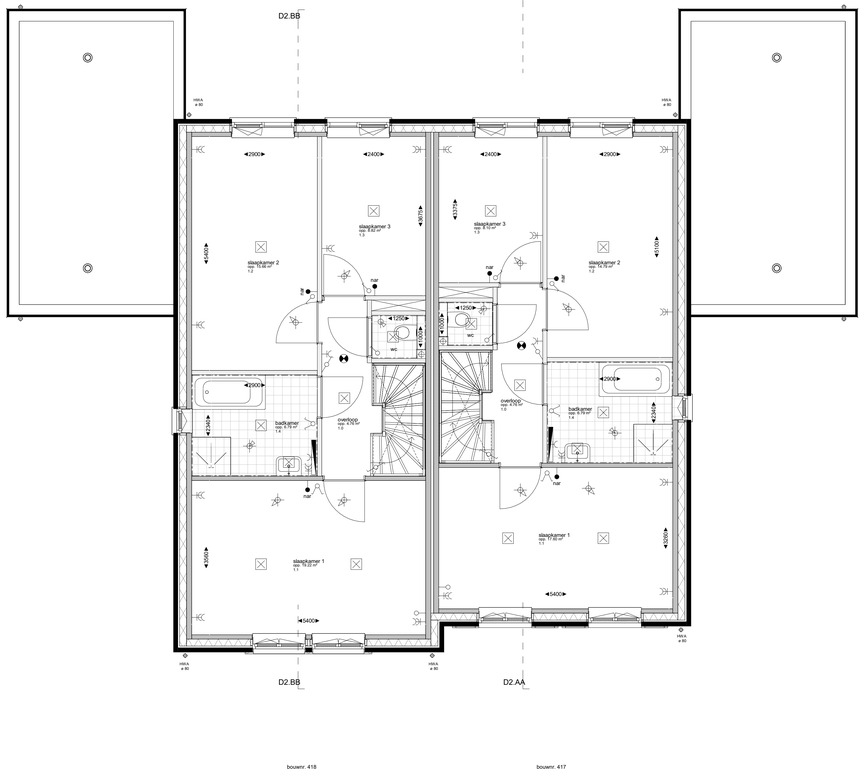

1e Verdieping +2920
1 : 50

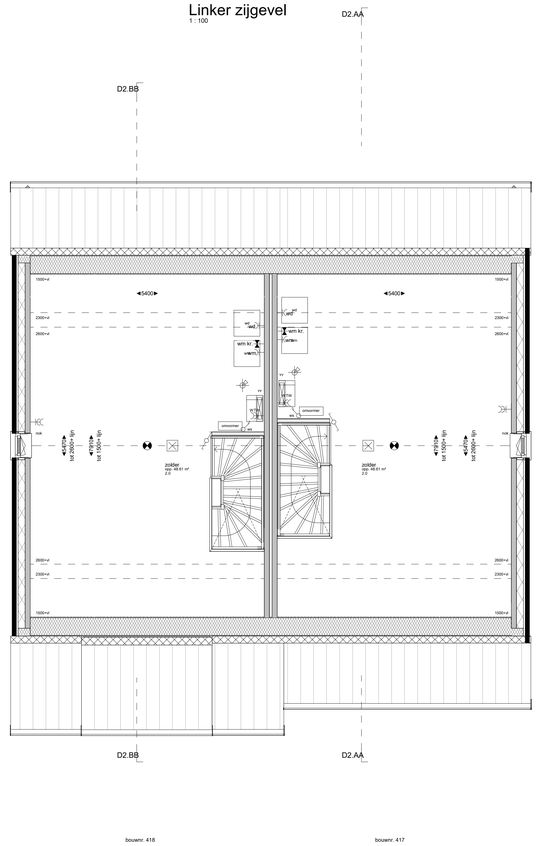

Zolder +5840
1 : 50

Doorsnede D2.AA-D2.AA
1 : 100

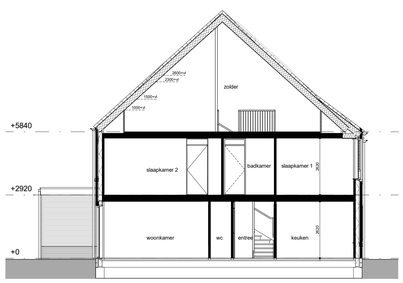

Doorsnede D2.BB-D2.BB
1 : 100

Renvooi algemeen

- kozijn zonder dorpel; voorzien van deur
- kozijn met dorpel; voorzien van deur
- wandtegels, afm. 250x400mm; e.e.a. waterdicht uitvoeren
- vloertegels, maat en kleur nttb; e.e.a. waterdicht uitvoeren.
- opstelplaats warmtepomp
- WM WD opstelplaats wasmachine/wasdroger
- wfw opstelplaats mechanische ventilatie-unit
- knipluik + matrand
- rookmelder op lichtnet
- heat / alert hemelwaterafvoer
- standleiding riolering
- zp zonnepanenel (PV-paneel)
- buitenvoeler t.b.v. verwarming

Renvooi electra / installaties

elektra volgens NEN 1010

- = enkele wandcontactdoos geaard
- = dubbele wandcontactdoos geaard, verticaal
- = enkele wandcontactdoos t.b.v. wasmachine
- = enkele wandcontactdoos t.b.v. wasdroger
- = enkele wandcontactdoos t.b.v. verdeler vloerverwarming
- = enkele wandcontactdoos t.b.v. kooktoestel
- = enkele wandcontactdoos t.b.v. afzuigkap
- = enkele wandcontactdoos t.b.v. koelkast
- = enkele wandcontactdoos t.b.v. combi-magnetron/oven
- = enkele wandcontactdoos t.b.v. vaatwasser
- = dubbele wandcontactdoos t.b.v. Twist 2-voudige contactdoos
- = enkelpolige schakelaar
- = dubbele schakelaar
- = wisselschakelaar
- = werkschakelaar t.b.v. omvormer zonnepanelen
- = dubbele schakelaar, gecombineerd met wandcontactdoos
- = wisselschakelaar, gecombineerd met wandcontactdoos
- = aansluitpunt onbedraad
- = aansluitpunt vaatwasser, onbedraad
- = aansluitpunt close -in boiler, onbedraad
- = aansluitpunt Perilex, bedraad
- = plafondichtpunt / centraaldoos, excl. armatuur
- = wandichtpunt, excl. armatuur
- = plafondarmatuur
- = wandarmatuur
- = beldrukker
- = zoemer deurbel
- = meterkast
- = omvormer t.b.v. zonnepanelen
- = verdeler vloerverwarming
- = elektrische radiator
- = inblaaspunt mechanische ventilatie, indicatief
- = afzuigpunt mechanische ventilatie, indicatief
- = decentrale mechanische ventilatie, indicatief
- = waterkraan t.b.v. wasmachine
- = aansluitpunt data
- = aansluitpunt thermostaat
- = aansluitpunt nanegeling vloerverwarming hoogte 1500+v
- = aansluitpunt mechanische ventilatie-schakelaar hoogte 1500+v

Renvooi materiaal

- baksteen, metselwerk
- bouwmuur kalkzandsteen; dik 100mm
- bouwmuur kalkzandsteen; dik 120mm
- bouwmuur kalkzandsteen; dik 150mm
- lichte scheidingswand; dik 100mm
- metalstudwand; dik 100mm
- dakpakket
- isolatie

situatie

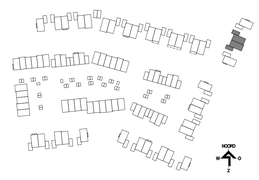

weusten liedenbaum architecten

Utrechtseweg 310-B09
6812 AR Arnhem

026 443 6972
info@weustenliedenbaum.nl
www.weustenliedenbaum.nl

Project	Het Lint fase Linde (D4), Hoog Dalem - Gorinchem
Opdrachtgever	V.O.F. Ooster-Linge 2
Onderdeel	plattegronden, gevels en doorsnede - BLOK D - bouwnummers 417 en 418
Datum	29-06-2022
Wijziging A	09-03-2023
Wijziging B	
Wijziging C	
Wijziging D	
Wijziging E	
Wijziging F	
Wijziging G	
Project nummer	21-2220
Status	definitief
A0	
Schaal	1:50/1:100
Getekend	BA
Tekening nummer	VK.110

Voorgevel
1 : 100

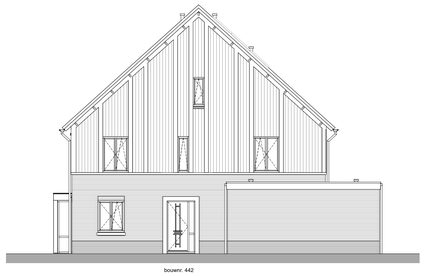

Rechter zijgevel
1 : 100

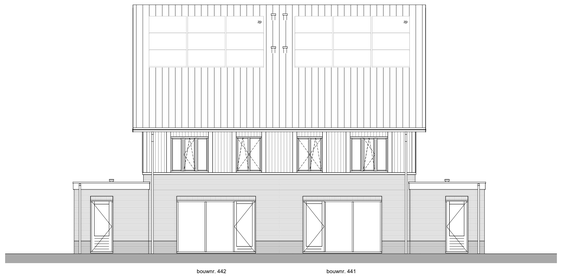

Achtergevel
1 : 100

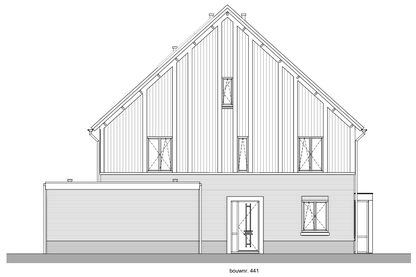

Linker zijgevel
1 : 100

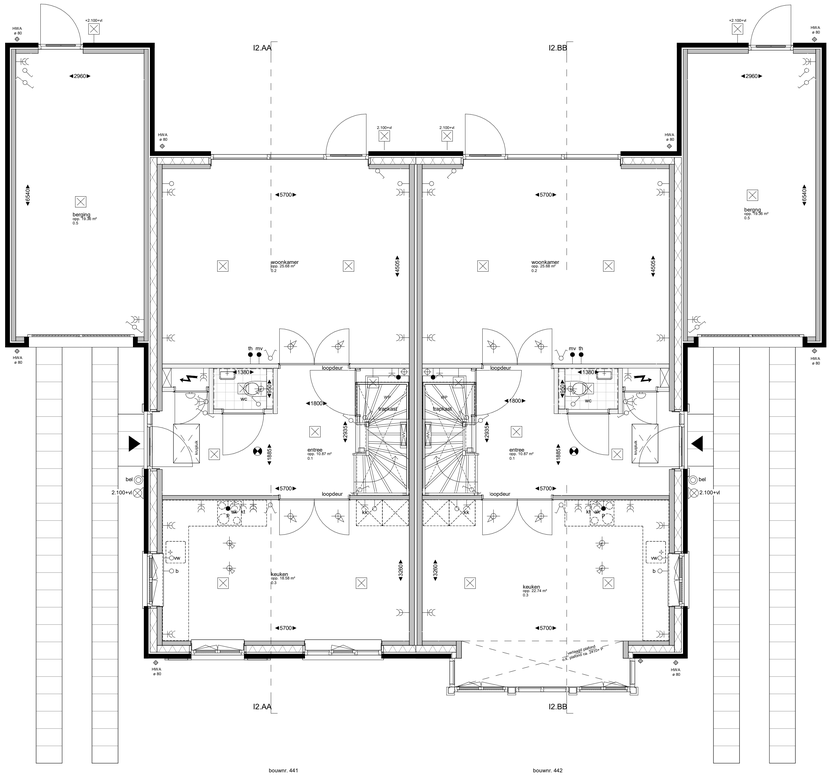

Begane grond Peil=0
1 : 50

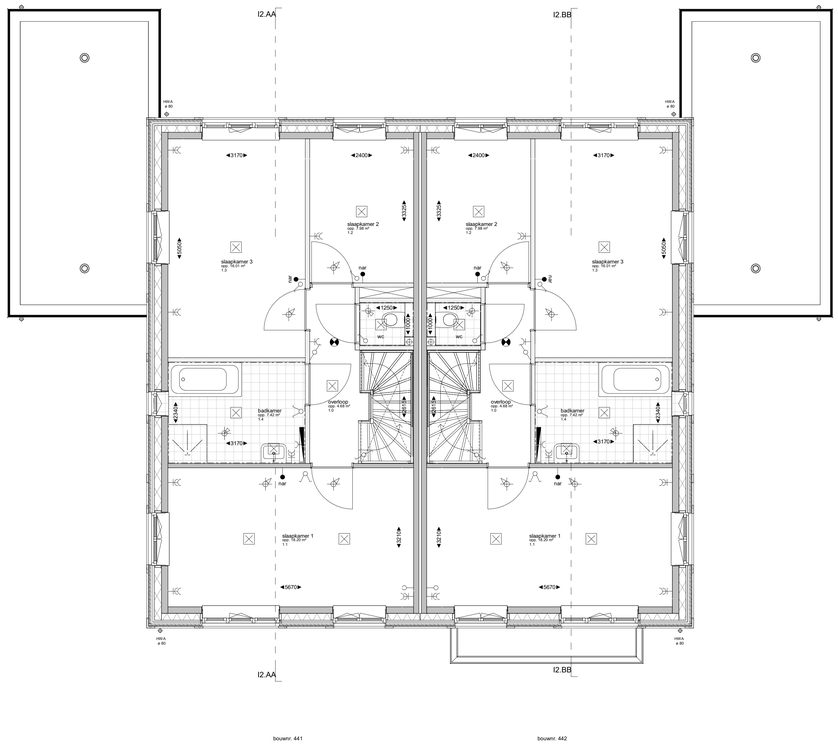

1e Verdieping +2920
1 : 50

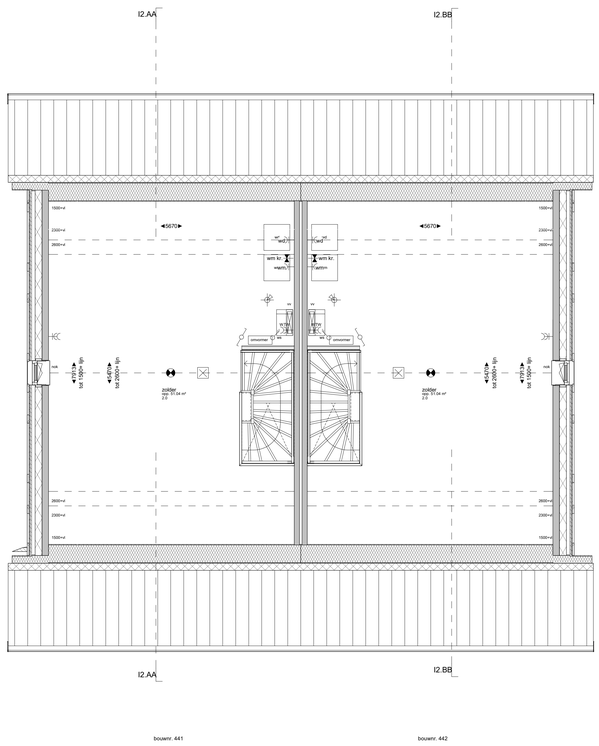

Zolder +5840
1 : 50

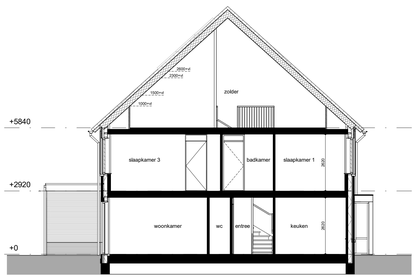

Doorsnede I2.AA-I2.AA
1 : 100

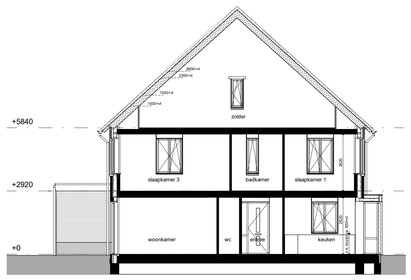

Doorsnede I2.BB-I2.BB
1 : 100

Renvooi algemeen

- kozijn zonder dorpel; voorzien van deur
- kozijn met dorpel; voorzien van deur
- wandtegels, afm. 250x400mm; e.e.a. waterdicht uitvoeren
- vloertegels, maat en kleur nb; e.e.a. waterdicht uitvoeren.
- opstelplaats warmtepomp
- WM WD opstelplaats wasmachine/wasdroger
- wtw opstelplaats mechanische ventilatie-unit
- krulpluk + matrand
- rookmelder op lichtnet
- hwa ø80 hemelwaterafvoer
- standleiding isolering
- zp zonnepaneel (PV-paneel)
- buitenvoeler t.b.v. verwarming

Renvooi electra / installaties

elektra volgens NEN 1010

- = enkele wandcontactdoos geaard
- = dubbele wandcontactdoos geaard, verticaal
- = enkele wandcontactdoos t.b.v. wasmachine
- = enkele wandcontactdoos t.b.v. wasdroger
- = enkele wandcontactdoos t.b.v. verdeler vloerverwarming
- = enkele wandcontactdoos t.b.v. kookbeestel
- = enkele wandcontactdoos t.b.v. afzuigkap
- = enkele wandcontactdoos t.b.v. koelkast
- = enkele wandcontactdoos t.b.v. combi-magnetron/oven
- = enkele wandcontactdoos t.b.v. vaatwasser
- = dubbele wandcontactdoos t.b.v. Twist 2-voudige contactdoos
- = enkelpolige schakelaar
- = dubbele schakelaar
- = wisselschakelaar
- = werkschakelaar t.b.v. omvormer zonnepanelen
- = dubbele schakelaar, gecombineerd met wandcontactdoos
- = wisselschakelaar, gecombineerd met wandcontactdoos
- = aansluitpunt onbedraad
- = aansluitpunt vaatwasser; onbedraad
- = aansluitpunt close -in boiler, onbedraad
- = aansluitpunt Perlex, bedraad
- = plafondichtpunt / centraaldoos, excl. armatuur
- = wandlichtpunt, excl. armatuur
- = plafondarmatuur
- = wandarmatuur
- = beldrukker
- = zoemer deurbel
- = meterkast
- = omvormer t.b.v. zonnepanelen
- = verdeler vloerverwarming
- = elektrische radiator
- = inblaspunt mechanische ventilatie, indicatief
- = afzuigpunt mechanische ventilatie, indicatief
- = decentrale mechanische ventilatie, indicatief
- = waterkraan t.b.v. wasmachine
- = aansluitpunt data
- = aansluitpunt thermostaat hoogte 1600mm
- = aansluitpunt naregeling vloerverwarming hoogte 1600mm
- = aansluitpunt mechanische ventilatie-schakelaar hoogte 1600mm

Renvooi materiaal

- baksteen, metselwerk
- bouwmuur kalkzandsteen; dik 100mm
- bouwmuur kalkzandsteen; dik 120mm
- bouwmuur kalkzandsteen; dik 150mm
- lichte scheidingswand; dik 100mm
- metalstudwand; dik 100mm
- dakpakket
- isolatie

situatie

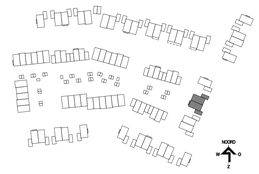

weusten liedenbaum architecten

Utrechtseweg 310-B09
6812 AR Arnhem

026 443 6972
info@weustenliedenbaum.nl
www.weustenliedenbaum.nl

Project	Het Lint fase Linde (D4), Hoog Dalem - Gorinchem
Opdrachtgever	V.O.F. Ooster-Linge 2
Onderdeel	plattegronden, gevels en doorsnede - BLOK I - bouwnummers 441 en 442
Datum	29-06-2022
Wijziging A	09-03-2023
Wijziging B	
Wijziging C	
Wijziging D	
Wijziging E	
Wijziging F	
Wijziging G	
Project nummer	21-2220
Status	definitief
A0	
Schaal	1:50/1:100
Getekend	BA
Tekening nummer	VK.117

Voorgevel
1 : 100

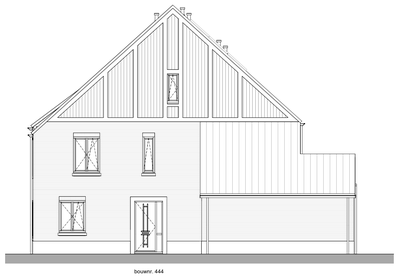

Rechter zijgevel
1 : 100

Achtergevel
1 : 100

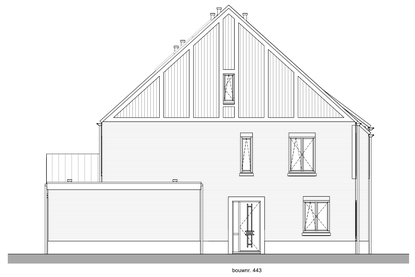

Linker zijgevel
1 : 100

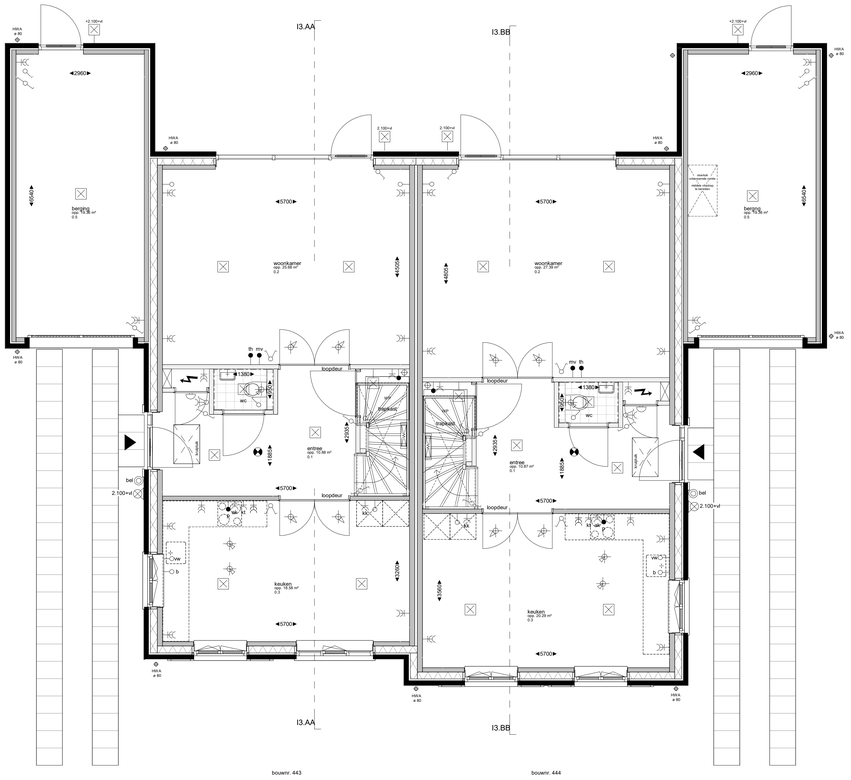

Begane grond Peil=0
1 : 50

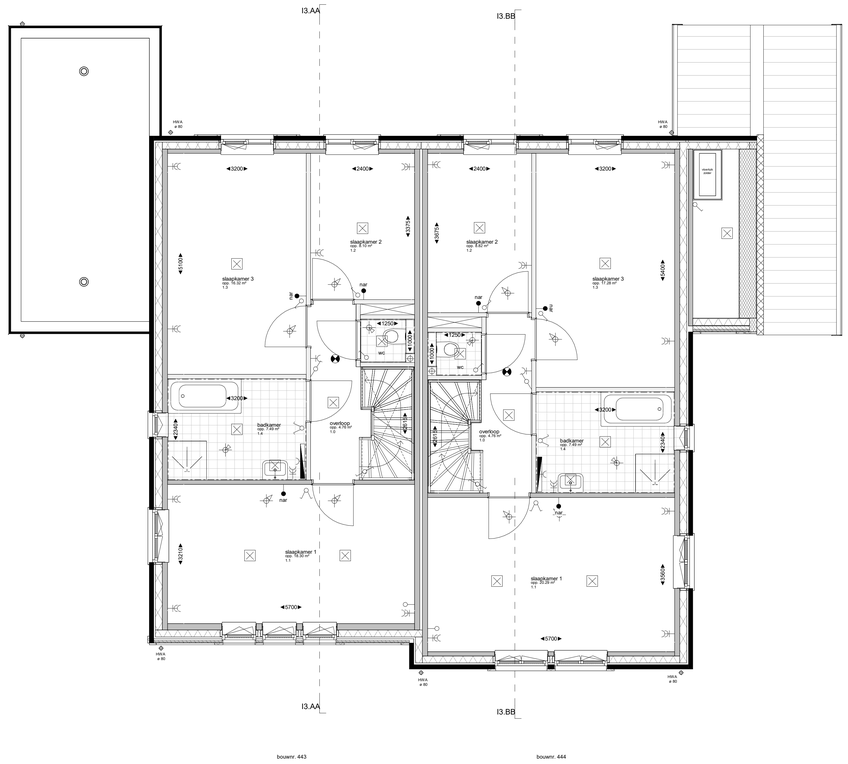

1e Verdieping +2920
1 : 50

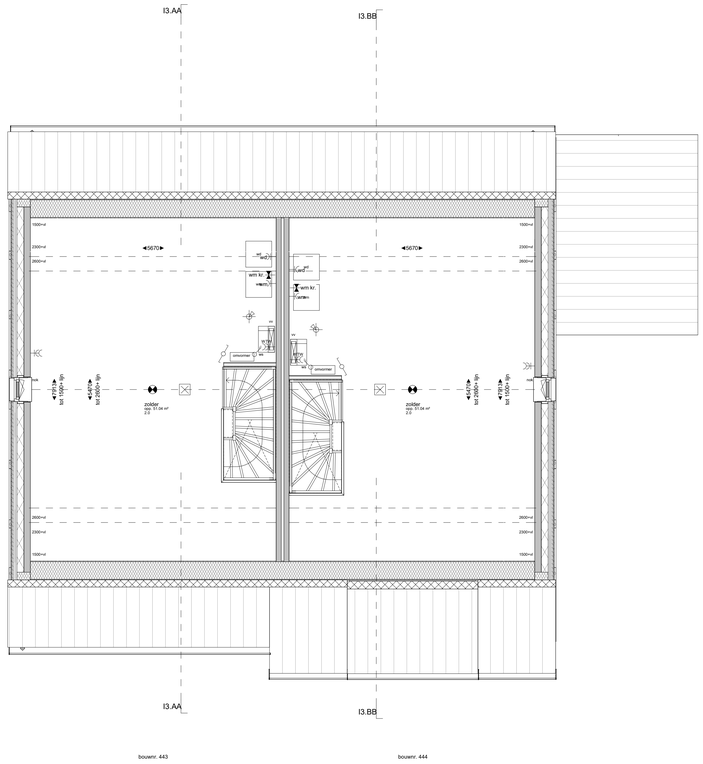

Zolder +5840
1 : 50

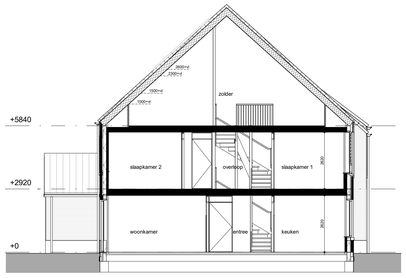

Doorsnede I3.AA-I3.AA
1 : 100

Doorsnede I3.BB-I3..BB
1 : 100

Renvooi algemeen

- kozijn zonder dorpel; voorzien van deur
- kozijn met dorpel; voorzien van deur
- wandtegels, afm. 250x400mm; e.e.a. waterdicht uitvoeren
- vloertegels, maat en kleur nb; e.e.a. waterdicht uitvoeren.
- opstelplaats warmtepomp
- WM WD opstelplaats wasmachine/wasdroger
- wbe opstelplaats mechanische ventilatie-unit
- CLEANBOX krulpluk + matrand
- rookmelder op lichtnet
- hwa (280) hemelwaterafvoer
- standleiding isolering
- zp zonnepaneel (PV-paneel)
- buitenvoeler t.b.v. verwarming

Renvooi electra / installaties

elektra volgens NEN 1010

- = enkele wandcontactdoos geaard
- = dubbele wandcontactdoos geaard, verticaal
- = enkele wandcontactdoos t.b.v. wasmachine
- = enkele wandcontactdoos t.b.v. wasdroger
- = enkele wandcontactdoos t.b.v. verdeler vloerverwarming
- = enkele wandcontactdoos t.b.v. kookbestel
- = enkele wandcontactdoos t.b.v. afzuigkap
- = enkele wandcontactdoos t.b.v. koelkast
- = enkele wandcontactdoos t.b.v. combi-magnetron/oven
- = enkele wandcontactdoos t.b.v. vaatwasser
- = dubbele wandcontactdoos t.b.v. Twist 2-voudige contactdoos
- = enkelpolige schakelaar
- = dubbele schakelaar
- = wisselschakelaar
- = werkschakelaar t.b.v. omvormer zonnepanelen
- = dubbele schakelaar, gecombineerd met wandcontactdoos
- = wisselschakelaar, gecombineerd met wandcontactdoos
- = aansluitpunt onbedraad
- = aansluitpunt vaatwasser, onbedraad
- = aansluitpunt dose -in boiler, onbedraad
- = aansluitpunt Perlex, bedraad
- = plafondlichtpunt / centraaldoos, excl. armatuur
- = wandlichtpunt, excl. armatuur
- = plafondarmatuur
- = wandarmatuur
- = beldrukker
- = zoemer deurbel
- = meterkast
- = omvormer t.b.v. zonnepanelen
- = verdeler vloerverwarming
- = elektrische radiator
- = inblaaspunt mechanische ventilatie, indicatief
- = afzuigpunt mechanische ventilatie, indicatief
- = decentrale mechanische ventilatie, indicatief
- = waterkraan t.b.v. wasmachine
- = aansluitpunt data
- = aansluitpunt thermostaat
- = aansluitpunt hangveling vloerverwarming hoogte 1600mm
- = aansluitpunt mechanische ventilatie-schakelaar hoogte 1600mm

Renvooi materiaal

- baksteen, metselwerk
- bouwmuur kalkzandsteen; dik 100mm
- bouwmuur kalkzandsteen; dik 120mm
- bouwmuur kalkzandsteen; dik 150mm
- lichte scheidingswand; dik 100mm
- metalstudwand; dik 100mm
- dakpakket
- isolatie

situatie

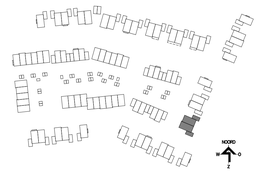

weusten liedenbaum architecten

Utrechtseweg 310-B09
6812 AR Arnhem

026 443 6972
info@weustenliedenbaum.nl
www.weustenliedenbaum.nl

Project Het Lint fase Linde (D4), Hoog Dalem - Gorinchem		Project nummer 21-2220
Opdrachtgever V.O.F. Ooster-Linge 2		Status definitief
Onderdeel plattegronden, gevels en doorsnede - BLOK I - bouwnummers 443 en 444		A0 Schaal 1:50/1:100
Datum 29-06-2022	Wijziging A 09-03-2023	Getekend BA
Wijziging B	Wijziging C	Tekening nummer VK.118
Wijziging D	Wijziging E	
Wijziging F	Wijziging G	

Voorgevel
1 : 100

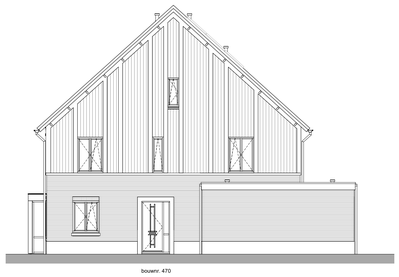

Rechter zijgevel
1 : 100

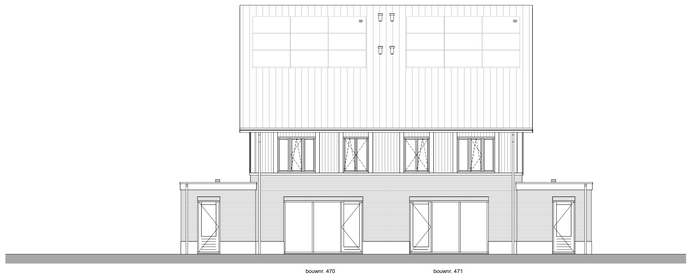

Achtergevel
1 : 100

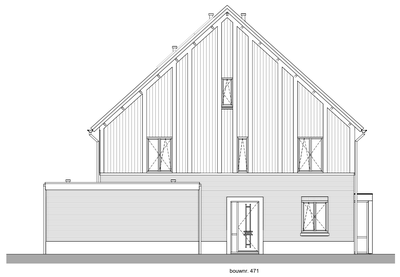

Linker zijgevel
1 : 100

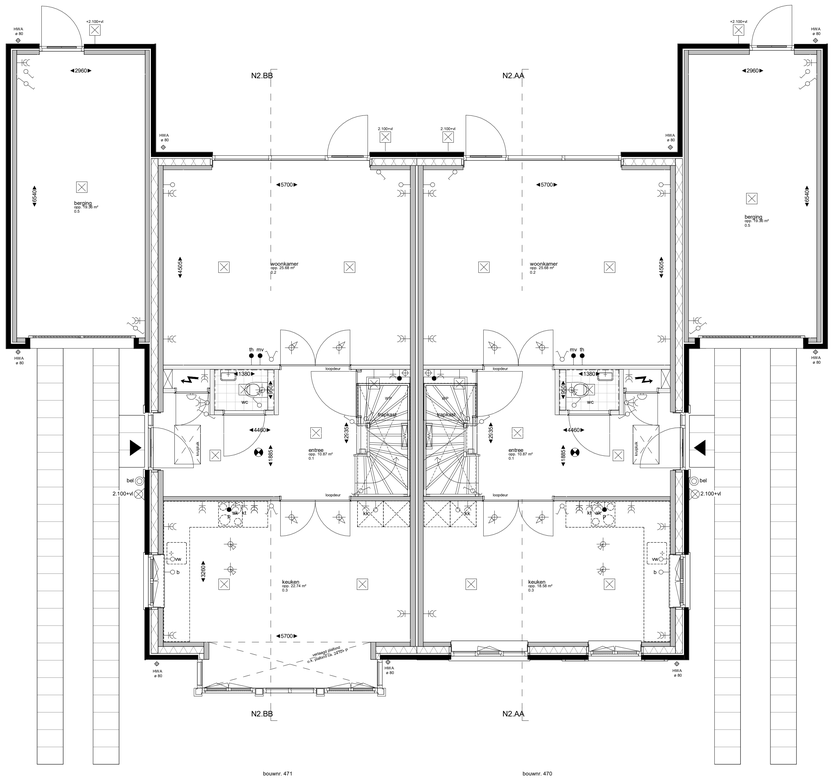

Begane grond Peil=0
1 : 50

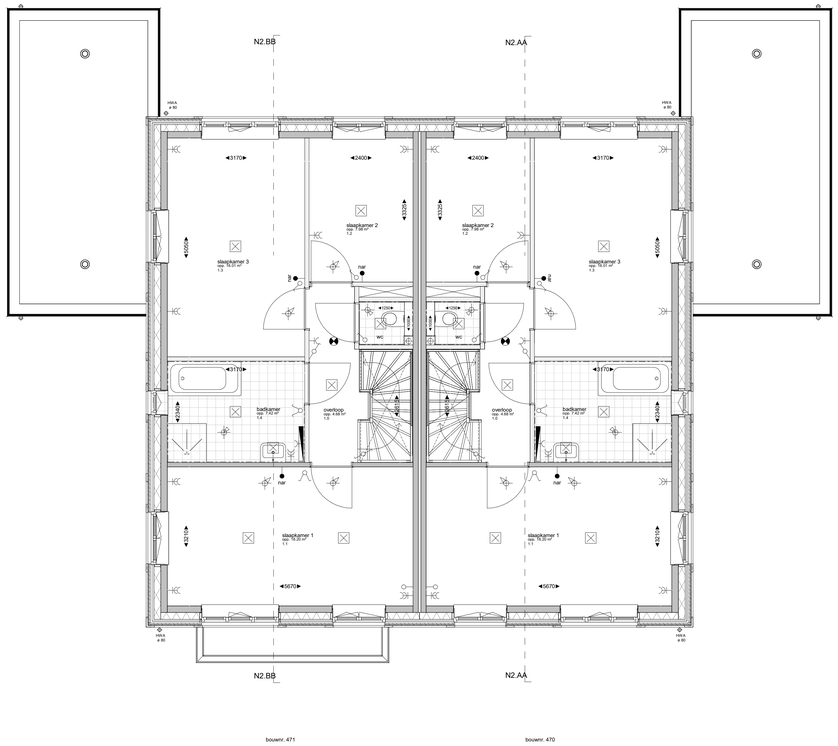

1e Verdieping +2920
1 : 50

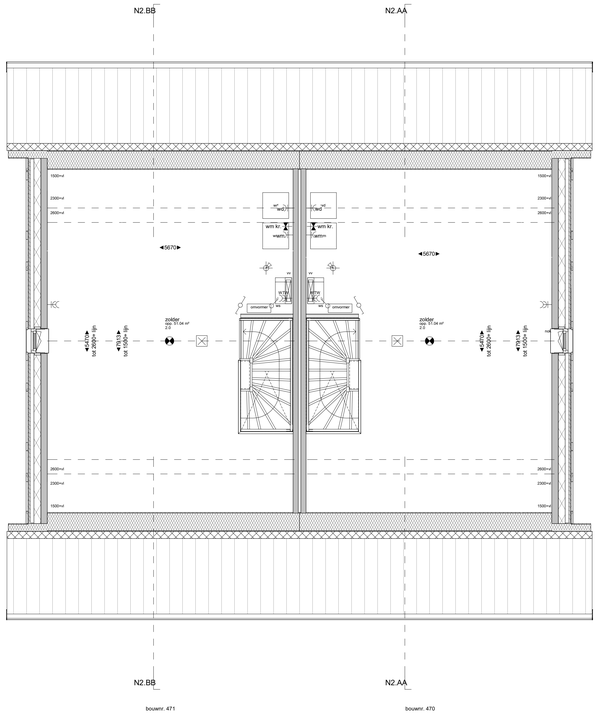

Zolder +5840
1 : 50

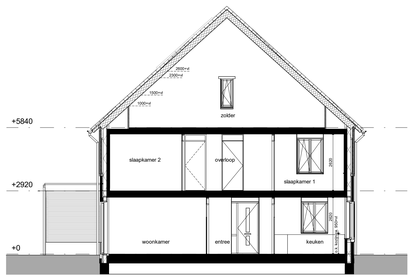

Doorsnede N2.AA-N2.AA
1 : 100

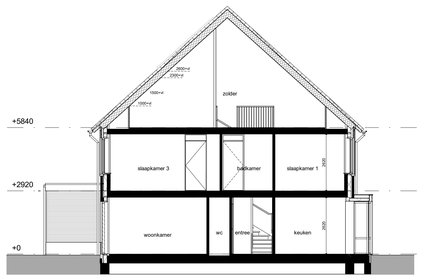

Doorsnede N2.BB-N2.BB
1 : 100

Renvooi algemeen

- kozijn zonder dorpel; voorzien van deur
- kozijn met dorpel; voorzien van deur
- wandtegels, afm. 250x400mm; e.e.a. waterdicht uitvoeren
- vloertegels, maat en kleur nb; e.e.a. waterdicht uitvoeren.
- opstelplaats warmtepomp
- WM / WD — opstelplaats wasmachine/wasdroger
- wtw — opstelplaats mechanische ventilatie-unit
- kruipluik + matrand
- rookmelder op lichtnet
- hwa / pwa — hemelwaterafvoer
- standleiding riolering
- zp — zonnepaneel (PV-paneel)
- buitenvoeler t.b.v. verwarming

Renvooi electra / installaties

elektra volgens NEN 1010

- = enkele wandcontactdoos geaard
- = dubbele wandcontactdoos geaard, verticaal
- = enkele wandcontactdoos t.b.v. wasmachine
- = enkele wandcontactdoos t.b.v. wasdroger
- = enkele wandcontactdoos t.b.v. verdeler vloerverwarming
- = enkele wandcontactdoos t.b.v. kooktoestel
- = enkele wandcontactdoos t.b.v. afzuigkap
- = enkele wandcontactdoos t.b.v. koelkast
- = enkele wandcontactdoos t.b.v. combi-magnetron/oven
- = enkele wandcontactdoos t.b.v. vaatwasser
- = dubbele wandcontactdoos t.b.v. Twist 2-voudige contactdoos
- = enkelpolige schakelaar
- = dubbele schakelaar
- = wisselschakelaar
- = werkschakelaar t.b.v. omvormer zonnepanelen
- = dubbele schakelaar, gecombineerd met wandcontactdoos
- = wisselschakelaar, gecombineerd met wandcontactdoos
- = aansluitpunt onbedraad
- = aansluitpunt vaatwasser, onbedraad
- = aansluitpunt close -in boiler, onbedraad
- = aansluitpunt Perlex, bedraad
- = plafondichtpunt / centraaldoos, excl. armatuur
- = wandlichtpunt, excl. armatuur
- = plafondarmatuur
- = wandarmatuur
- = beldrukker
- = zoemer deurbel
- = meterkast
- = omvormer t.b.v. zonnepanelen
- = verdeler vloerverwarming
- = elektrische radiator
- = inblaaspunt mechanische ventilatie, indicatief
- = afzuigpunt mechanische ventilatie, indicatief
- = decentrale mechanische ventilatie, indicatief
- = waterkraan t.b.v. wasmachine
- = aansluitpunt data
- = aansluitpunt thermostaat
- = aansluitpunt nanogeling vloerverwarming hoogte 1600mm
- = aansluitpunt mechanische ventilatie-schakelaar hoogte 1600mm

Renvooi materiaal

- baksteen, metselwerk
- bouwmuur kalkzandsteen; dik 100mm
- bouwmuur kalkzandsteen; dik 120mm
- bouwmuur kalkzandsteen; dik 150mm
- lichte scheidingswand; dik 100mm
- metalstudwand; dik 100mm
- dakpakket
- isolatie

situatie

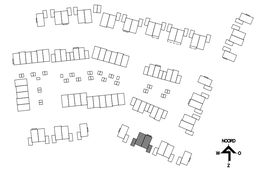

weusten liedenbaum architecten

Utrechtseweg 310-B09
6812 AR Arnhem

026 443 6972
info@weustenliedenbaum.nl
www.weustenliedenbaum.nl

Project	Het Lint fase Linde (D4), Hoog Dalem - Gorinchem	Project nummer 21-2220
Opdrachtgever	V.O.F. Ooster-Linge 2	Status definitief
Onderdeel	plattegronden, gevels en doorsnede - BLOK N - bouwnummers 470 en 471	A0 / Schaal 1:50/1:100
Datum 29-06-2022	Wijziging A 09-03-2023	Getekend BA
Wijziging B	Wijziging C	Tekening nummer VK.126
Wijziging D	Wijziging E	
Wijziging F	Wijziging G	

Voorgevel
1 : 100

Rechter zijgevel
1 : 100

Achtergevel
1 : 100

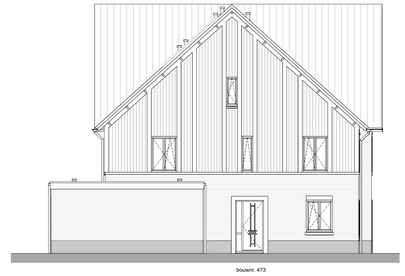

Linker zijgevel
1 : 100

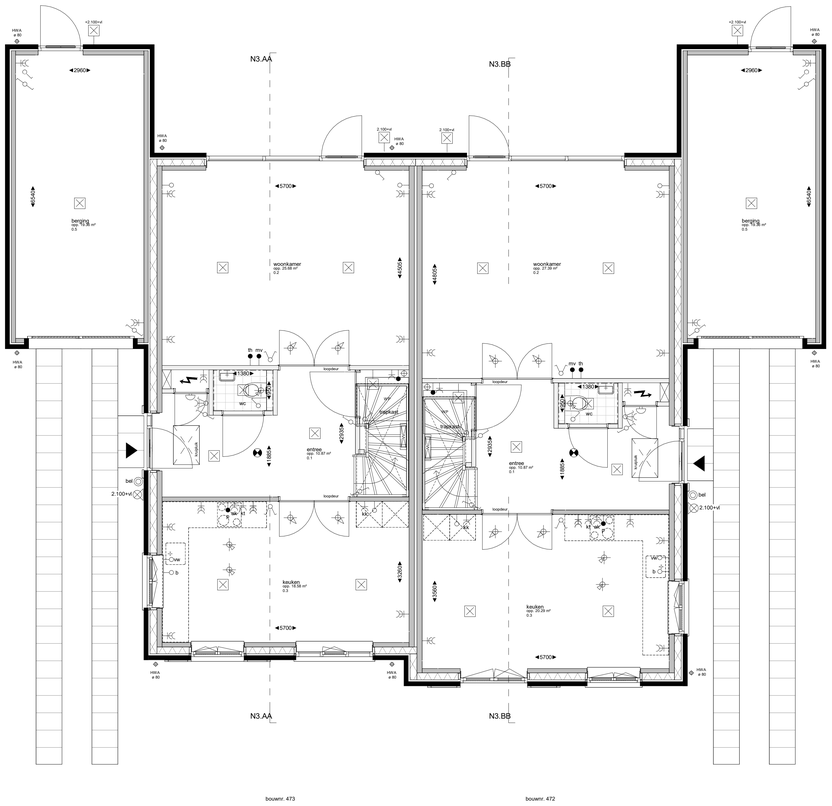

Begane grond Peil=0
1 : 50

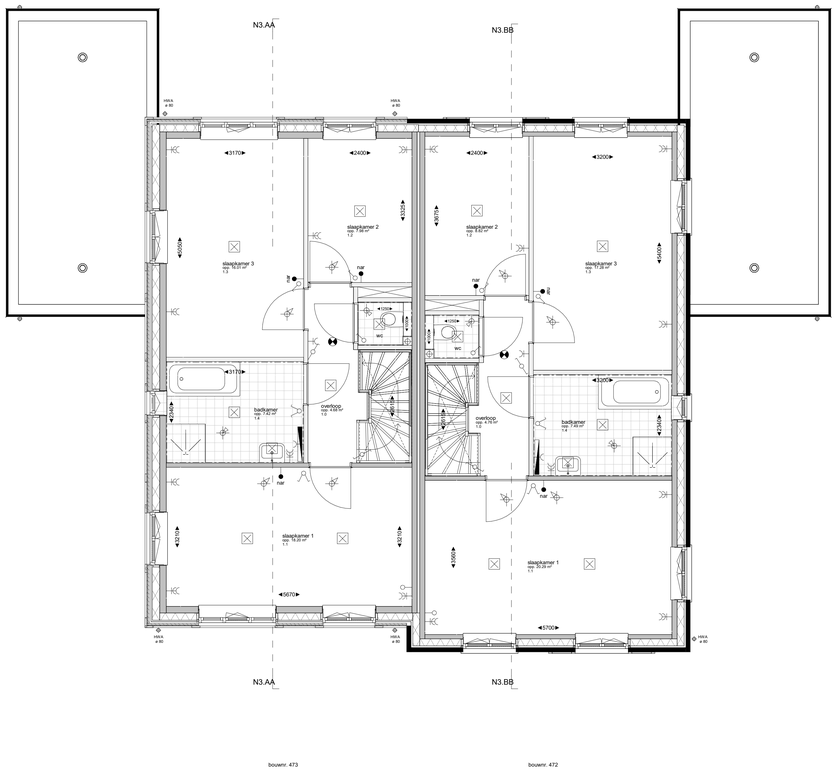

1e Verdieping +2920
1 : 50

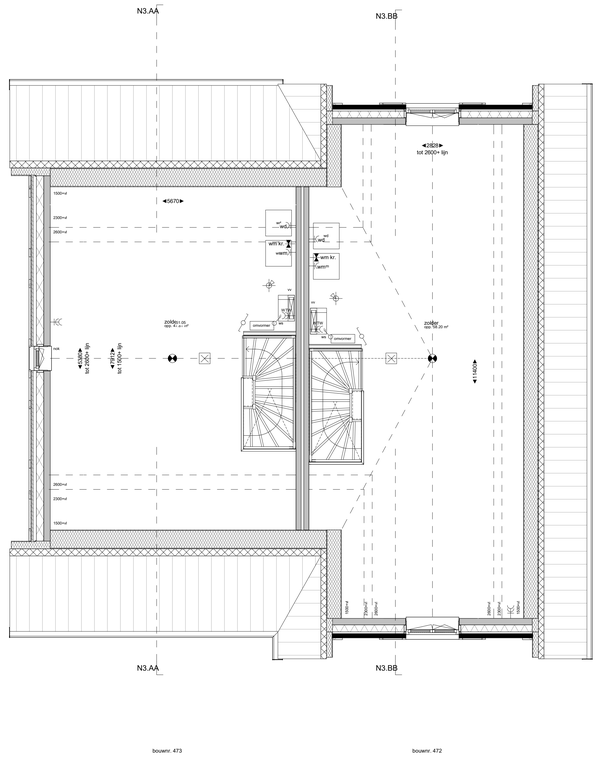

Zolder +5840
1 : 50

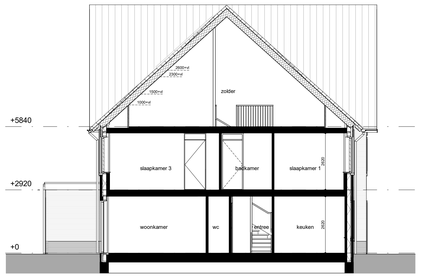

Doorsnede N3.AA-N3.AA
1 : 100

Doorsnede N3.BB-N3.BB
1 : 100

Renvooi algemeen

- kozijn zonder dorpel; voorzien van deur
- kozijn met dorpel; voorzien van deur
- wandtegels, afm. 250x400mm; e.e.a. waterdicht uitvoeren
- vloertegels, maat en kleur nt8; e.e.a. waterdicht uitvoeren.
- opstelplaats warmtepomp
- WM WD — opstelplaats wasmachine/waasdroger
- wtw — opstelplaats mechanische ventilatie-unit
- CLEANSINK — kruipluik + matrand
- rookmelder op lichtnet
- heat pump — hemelwaterafvoer
- standleiding riolering
- zp — zonnepanelen (PV-panelen)
- buitenvoeler t.b.v. verwarming

Renvooi electra / installaties

elektra volgens NEN 1010

- = enkele wandcontactdoos geaard
- = dubbele wandcontactdoos geaard, verticaal
- = enkele wandcontactdoos t.b.v. wasmachine
- = enkele wandcontactdoos t.b.v. waasdroger
- = enkele wandcontactdoos t.b.v. verdeler vloerverwarming
- = enkele wandcontactdoos t.b.v. kookboestel
- = enkele wandcontactdoos t.b.v. afzuigkap
- = enkele wandcontactdoos t.b.v. koelkast
- = enkele wandcontactdoos t.b.v. combi-magnetron/oven
- = enkele wandcontactdoos t.b.v. vaatwasser
- = dubbele wandcontactdoos t.b.v. Twist 2-voudige contactdoos
- = enkelpolige schakelaar
- = dubbele schakelaar
- = wisselschakelaar
- = werkschakelaar t.b.v. omvormer zonnepanelen
- = dubbele schakelaar, gecombineerd met wandcontactdoos
- = wisselschakelaar, gecombineerd met wandcontactdoos
- = aansluitpunt onbedraad
- = aansluitpunt vaatwasser, onbedraad
- = aansluitpunt close -in boiler, onbedraad
- = aansluitpunt Perlex, bedraad
- = plafondichtpunt / centraalboos, excl. armatuur
- = wandlichtpunt, excl. armatuur
- = plafondarmatuur
- = wandarmatuur
- = beldrukker
- = zoemer deurbel
- = meterkast
- = omvormer t.b.v. zonnepanelen
- = verdeler vloerverwarming
- = elektrische radiator
- = inblaaspunt mechanische ventilatie, indicatief
- = afzuigpunt mechanische ventilatie, indicatief
- = decentrale mechanische ventilatie, indicatief
- = waterkraan t.b.v. wasmachine
- = aansluitpunt data
- = aansluitpunt thermostaat
- = aansluitpunt naregeling vloerverwarming hoogte 1500mm
- = aansluitpunt mechanische ventilatie-schakelaar hoogte 1500mm

Renvooi materiaal

- baksteen, metselwerk
- bouwmuur kalkzandsteen; dik 100mm
- bouwmuur kalkzandsteen; dik 120mm
- bouwmuur kalkzandsteen; dik 150mm
- lichte scheidingswand; dik 100mm
- metalstudwand; dik 100mm
- dakpakket
- isolatie

situatie

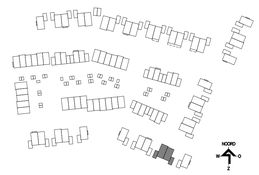

weusten liedenbaum architecten

Utrechtseweg 310-B09
6812 AR Arnhem

026 443 6972
info@weustenliedenbaum.nl
www.weustenliedenbaum.nl

Project	Het Lint fase Linde (D4), Hoog Dalem - Gorinchem		Project nummer 21-2220
Opdrachtgever	V.O.F. Ooster-Linge 2		Status A0 definitief
Onderdeel	plattegronden, gevels en doorsnede - BLOK N - bouwnummers 472 en 473		Schaal 1:50/1:100
Datum	29-06-2022	Wijziging A 09-03-2023	Getekend BA
Wijziging B		Wijziging C	Tekening nummer VK.127
Wijziging D		Wijziging E	
Wijziging F		Wijziging G	