Voorgevel
1 : 100

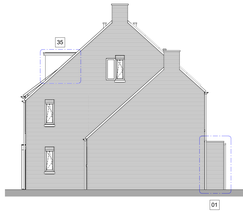

Rechter zijgevel
1 : 100

Achtergevel
1 : 100

Linker zijgevel
1 : 100

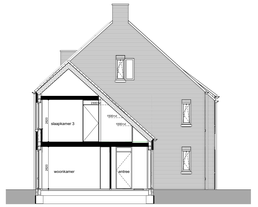

Linker zijgevel
1 : 100

Rechter zijgevel
1 : 100

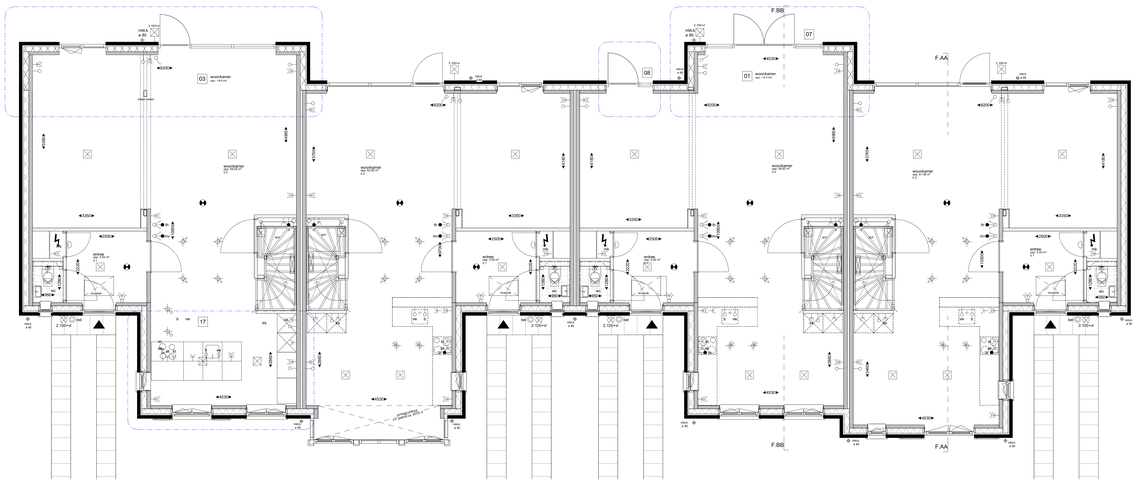

Begane grond Peil=0
1 : 50

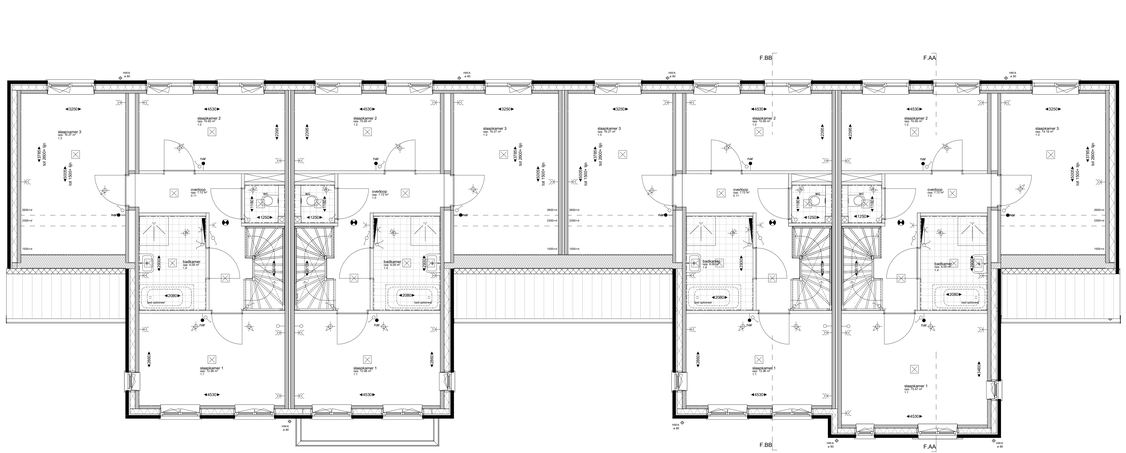

1e Verdieping +2920
1 : 50

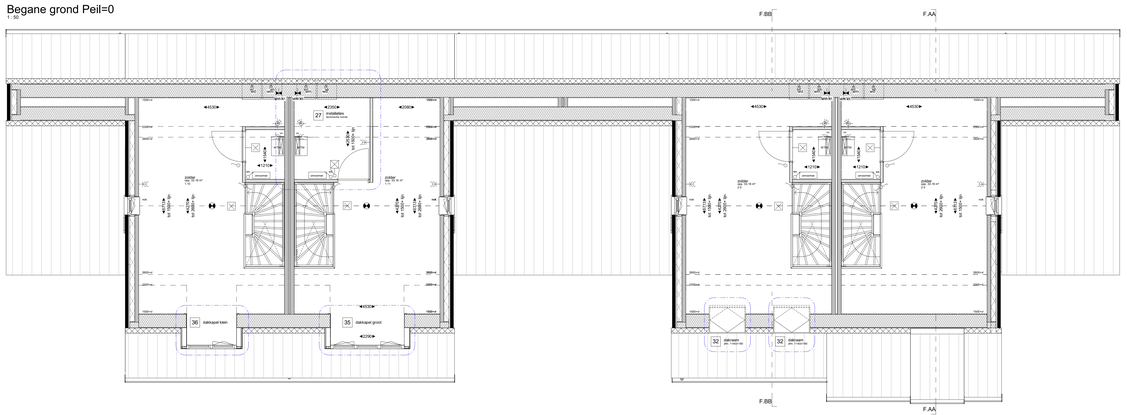

Zolder +5840
1 : 50

Doorsnede F.AA-F.AA
1 : 100

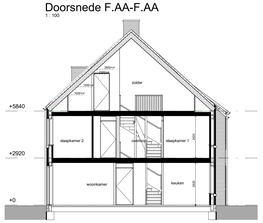

Doorsnede F.BB-F.BB
1 : 100

Optie lijst - geschakelde tweekapper

opties kunnen toegepast en gecombineerd worden, tenzij anders aangegeven
alle m² op de zolder verdeeping zijn gemeten tot de 1000 r.vloer-dp.

01	Uitbreiding 1200mm aan achterzijde woning achterzijde woning
02	Uitbreiding 2500mm aan achterzijde woning achterzijde woning
03	Uitbreiding 1200mm aan achterzijde woning achterzijde woning
04	Uitbreiding 2500 aan achterzijde woning achterzijde woning
06	Schuifpui in achtergevel L.p.v. Saxis zuid
07	Pui met dubbele tuindeuren in achtergevel L.p.v. Saxis zuid
08	Pui met enkele tuindeur + zijlicht in achtergevel L.p.v. Saxis zuid
09	Pui met dubbele deur tussen woonkamer en woonkamer 2
12	Buitentrapen t.p.v. achtergevel (tuin bereikbaar vanuit de tuinkamer)
14	Indeling begane grond kantoorruimte, praktijkruimte, kamer bestaande uit twee kamers
17	Indeling begane grond kantoor met overdekte terras
18	Indeling verdieping kantoorruimte, praktijkruimte, 2e verdieping ontspanning
27	Indeling zolder kantoorruimte, kamer
30	Indeling zolder kantoorruimte, kamer, zolderkamerverte carrée
31	Indeling zolder kantoorruimte, kamer, zolderkamerverte carrée
32	Dakvenster bxh ca. 1140x1150mm pas op de verwarming van kleinere vensters (vanaf 1000mm vloeiende overgang van de vloer naar de muur)
33	Dakkapel in achtergevel (groot) (vanaf ca. 3400mm vloeiende overgang van de vloer naar de muur)
35	Dakkapel in voor- of zijgevel (groot) (vanaf ca. 3400mm vloeiende overgang van de vloer naar de muur)
36	Dakkapel in voor- of zijgevel (klein) (vanaf ca. 1000mm vloeiende overgang van de vloer naar de muur)
37	Raamkozijn in kopgevel t.b.v. balkamer

Extra zonnepanelen: positie te bepalen met installatiegebouwer

Renvooi materiaal

- baksteen, metselwerk
- bouwmuur kalkzandsteen, dik 100mm
- bouwmuur kalkzandsteen, dik 120mm
- bouwmuur kalkzandsteen, dik 150mm
- lichte scheidingswand, dik 100mm
- metalen/hout, dik 100mm
- dakpakket
- isolatie

situatie

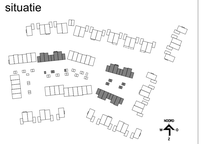

Renvooi algemeen

- kozijn zonder dorpel; voorzien van deur
- kozijn met dorpel; voorzien van deur
- wandgaats, afm. 250x400mm; e.e.a. waterdicht uitvoeren
- vloergaats, maat en kleur rdb; e.e.a. waterdicht uitvoeren.
- opstelplaats warmtepomp (WW WQ)
- opstelplaats warmtelinkwisselinger
- opstelplaats mechanische ventilatie-unit (MVH)
- kruipruimte
- kruipruimte + makeup
- rookmelder op lichtnet
- hemelwaterafvoer
- standleiding isolering
- dp zonnepanelen (PV-paneel)
- buitenvoeler t.b.v. verwarming

Renvooi electra / installaties

electra volgens NEN 1010

- enkele wandcontactdoos geaard
- dubbele wandcontactdoos geaard, verticaal
- enkele wandcontactdoos t.b.v. waermachine
- enkele wandcontactdoos t.b.v. wasdroger
- enkele wandcontactdoos t.b.v. verdeler vloerverwarming
- enkele wandcontactdoos t.b.v. koelkasteel
- enkele wandcontactdoos t.b.v. afzuigkap
- enkele wandcontactdoos t.b.v. koelkast
- enkelpolige schakelaar
- dubbele schakelaar
- wisselschakelaar
- werkschakelaar t.b.v. omvormer zonnepanelen
- dubbele schakelaar, gecombineerd met wandcontactdoos
- wisselschakelaar, gecombineerd met wandcontactdoos
- aansluitpunt onbedraad
- aansluitpunt radiowaver, onbedraad
- aansluitpunt close -in boiler, onbedraad
- aansluitpunt Perlex, bedraad
- plafondlichtpunt / ventilatiebox, excl. armatuur
- wandlichtpunt, excl. armatuur
- plafondarmatuur
- wandarmatuur
- bel/deurkiker
- internet deurbel
- meterkast
- omvormer t.b.v. zonnepanelen
- verdeler vloerverwarming
- electrische radiator
- inblaasunit mechanische ventilatie, indicatief
- afzuigunit mechanische ventilatie, indicatief
- decentrale mechanische ventilatie, indicatief
- waterkraan t.b.v. waermachine
- aansluitpunt data
- aansluitpunt thermostaat
- aansluitpunt hangsteling vloerverwarming
- aansluitpunt mechanische ventilatie-schakelaar

weusten liedenbaum architecten
Utrechtseweg 310-B01
6812 AB Arnhem
026 442 4777
info@weustenliedenbaum.nl
www.weustenliedenbaum.nl

Project	Het Lint fase Linde (D4), Hoog Dalem - Gorinchem
Opdrachtgever	V.O.F. Oosterlinge 2
Onderdeel	plattegronden, gevels en doorsnede - optie geschakelde tweekapper
Datum	09-06-2022
Wijziging A	
Wijziging B	18-07-2022
Wijziging C	
Wijziging D	
Wijziging E	
Wijziging F	
Wijziging G	
Project nummer	21-2220
Status	definitief
AO+	
Schaal	1:50/1:100
Getekend	BA
Tekening nummer	VK.508

Voorgevel
1 : 100

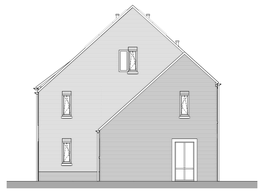

Rechter zijgevel
1 : 100

Achtergevel
1 : 100

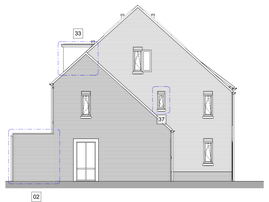

Linker zijgevel
1 : 100

Linker zijgevel
1 : 100

Rechter zijgevel
1 : 100

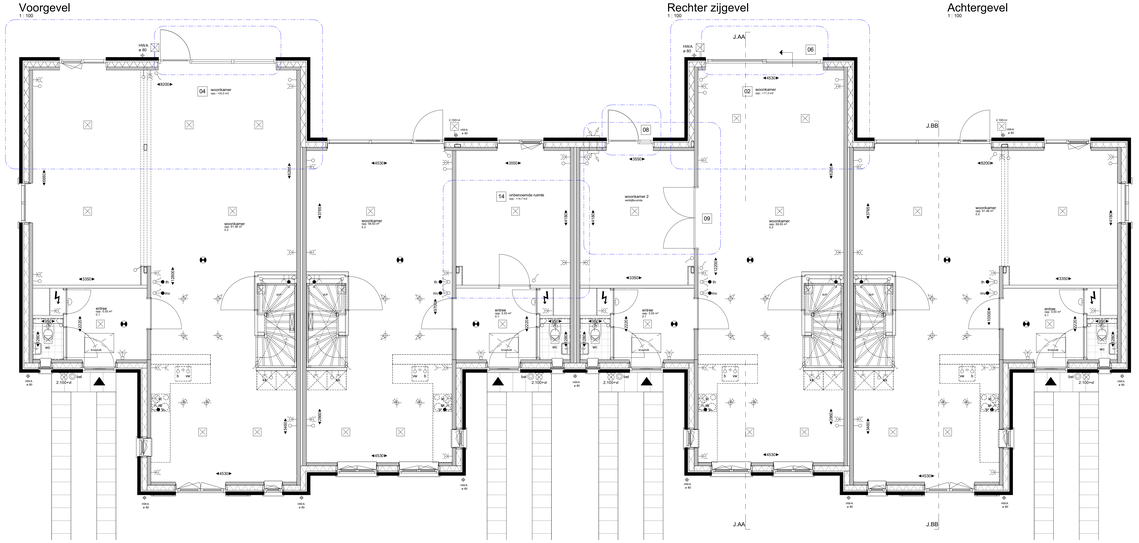

Begane grond Peil=0
1 : 50

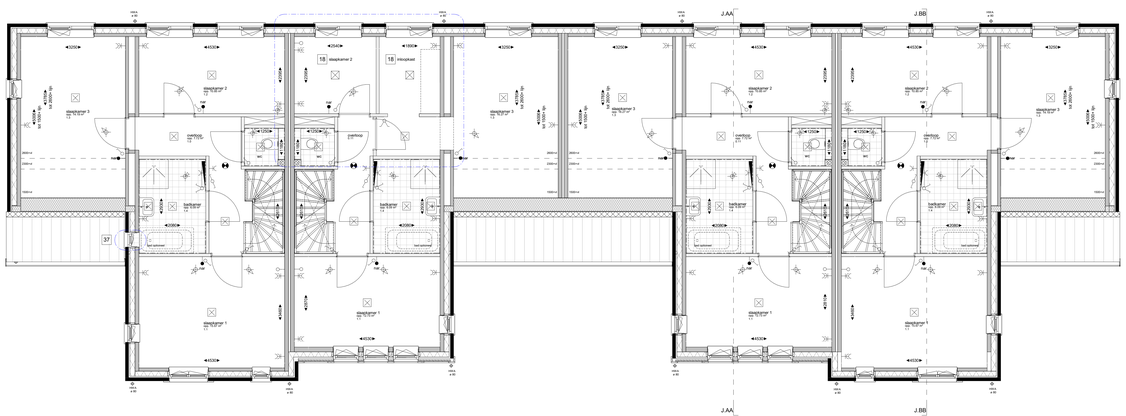

1e Verdieping +2920
1 : 50

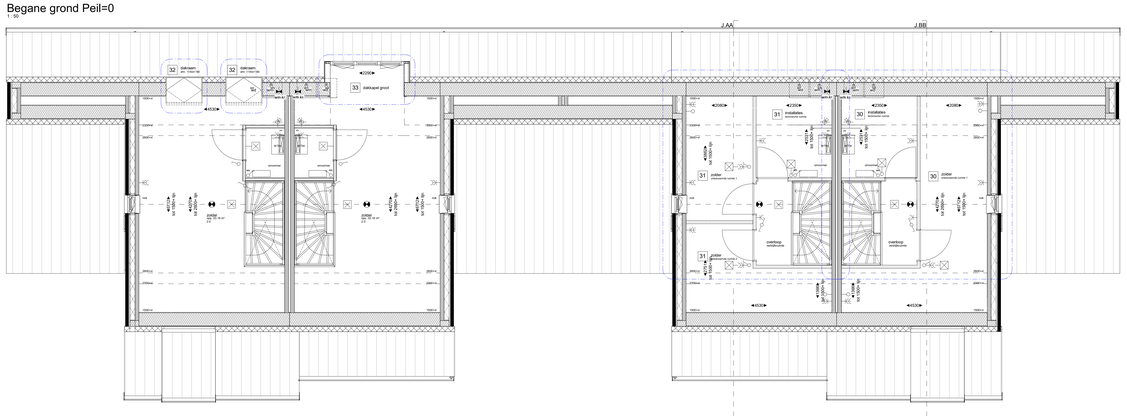

Zolder +5840
1 : 50

Doorsnede J.AA-J.AA
1 : 100

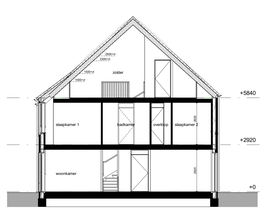

Doorsnede J.BB-J.BB
1 : 100

Optie lijst - geschakelde tweekapper

opties kunnen toegepast en gecombineerd worden, tenzij anders aangegeven
alle m² op de zolder verdeeping zijn gemeten tot de 1000 r-waar-dijn

01 Uitbreiding 1200mm aan achterzijde woning
02 Uitbreiding 2500mm aan achterzijde woning
03 Uitbreiding 1200mm aan achterzijde woning
uitsnijpunt dakvlak
04 Uitbreiding 2000 aan achterzijde woning
uitsnijpunt dakvlak
06 Schuifpui in achtergevel (j.v.v. basis zui)
07 Pui met dubbele tuindeuren in achtergevel (j.v.v. basis zui)
08 Pui met enkele tuindeur + zijlicht in achtergevel (j.v.v. basis zui)
09 Pui met dubbele deur tussen woonkamer en woonkamer 2
12 Buitentrapen t.p.v. achtergevel
(tuin)trappen zo dichtbij mogelijk
14 Indeling begane grond
kantoorruimte, bijvoorbeeld als kleine beroepsruimte (zie artikel)
17 Indeling begane grond
kantoorruimte/praktijkruimte
18 Indeling verdieping
kantoorruimte, bijvoorbeeld als thuiswerkplek/praktijkruimte
27 Indeling zolder
kantoorruimte
30 Indeling zolder
kantoorruimte/praktijkruimte camera
31 Indeling zolder
kantoorruimte/praktijkruimte camera
32 Dakvenster (uit) ca. 1140x1150mm
zoal de verwarming van deze kapverdieping
(zie ook de verwarmingsinstallatie op de plattegrond)
33 Dakkapel in achtergevel (groot)
(indeling (indeling ca. 3000x2100mm
(zoal de verwarming van deze kapverdieping
35 Dakkapel in voor- of zijgevel (groot)
(indeling (indeling ca. 3000x2100mm
(zoal de verwarming van deze kapverdieping
36 Dakkapel in voor- of zijgevel (klein)
(indeling (indeling ca. 1500x1100mm
(zoal de verwarming van deze kapverdieping
37 Raamkozijn in kopgevel t.b.v. balkamer

Extra zonnepanelen: positie te bepalen met kopersbegeleider

Renvooi algemeen

- kozijn zonder dorpel; voorzien van deur
- kozijn met dorpel; voorzien van deur
- wandegels, afm. 250x400mm; e.a.a. waterdicht uitvoeren
- vloertegels, maat en kleur rdb; e.a.a. waterdicht uitvoeren.
- opstelplaats warmtepomp
- opstelplaats warmtelinkwisselaar
- opstelplaats mechanische ventilatie-unit
- kruipruimte-luik + makkelijk
- rookmelder op lichtnet
- hemelwaterafvoer
- standleiding riolering
- zonnepanneel (PV-paneel)
- buitenvoeler t.b.v. verwarming

Renvooi electra / installaties

electra volgens NEN 1010

- enkele wandcontactdoos geaard
- dubbele wandcontactdoos geaard, verticaal
- enkele wandcontactdoos t.b.v. waermachine
- enkele wandcontactdoos t.b.v. wasdroger
- enkele wandcontactdoos t.b.v. verdeler stoomverwarming
- enkele wandcontactdoos t.b.v. koelkasteel
- enkele wandcontactdoos t.b.v. afzuigkap
- enkele wandcontactdoos t.b.v. koelkast
- enkelpolige schakelaar
- dubbele schakelaar
- wisselschakelaar
- werkschakelaar t.b.v. omvormer zonnepanelen
- dubbele schakelaar, gecombineerd met wandcontactdoos
- wisselschakelaar, gecombineerd met wandcontactdoos
- aansluitpunt onbedraad
- aansluitpunt radiowaer, onbedraad
- aansluitpunt close -in boiler, onbedraad
- aansluitpunt Perlex, bedraad
- plafondlichtpunt / ventilatiebox, excl. armatuur
- wandlichtpunt, excl. armatuur
- plafondarmatuur
- wandarmatuur
- beldrukker
- intercom deurbel
- meterkast
- omvormer t.b.v. zonnepanelen
- verdeler stoomverwarming
- electrische radiator
- inblaaspunt mechanische ventilatie, indicatief
- afzuigpunt mechanische ventilatie, indicatief
- decentrale mechanische ventilatie, indicatief
- waterkraan t.b.v. waermachine
- aansluitpunt data
- aansluitpunt thermostaat
- aansluitpunt hangeling stoomverwarming
- aansluitpunt mechanische ventilatie-schakelaar

Renvooi materiaal

- bakstein, metselwerk
- bouwmuur kalkzandsteen, dik 100mm
- bouwmuur kalkzandsteen, dik 120mm
- bouwmuur kalkzandsteen, dik 150mm
- lichte scheidingswand, dik 100mm
- metalenkeuwel, dik 100mm
- dakpakket
- isolatie

situatie

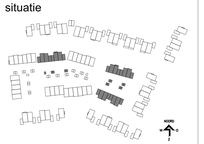

weusten liedenbaum architecten
Stroomtoweg 213-B01
4812 BB Breda
031 (0) 765 4777
info@weustenliedenbaum.nl
www.weustenliedenbaum.nl

Project: Het Lint fase Linde (D4), Hoog Dalem - Gorinchem

Opdrachtgever	V.O.F. Ooster-Linge 2
Onderdeel	plattegronden, gevels en doorsnede - optie geschakelde tweekapper
Datum	09-06-2022
Wijziging B	18-07-2022
Wijziging D	
Wijziging F	
Wijziging A	
Wijziging C	
Wijziging E	
Wijziging G	

Project nummer: 21-2220

Status	definitief
Schaal	1:50/1:100
Getekend	BA
Tekening nummer	VK.509