bouwnr. 226

Voorgevel (1:100)

bouwnr. 226

Rechter zijgevel (1:100)

bouwnr. 226

Achtergevel (1:100)

bouwnr. 226

Linker zijgevel (1:100)

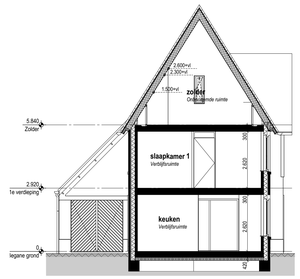

Doorsnede A-A 1:100)

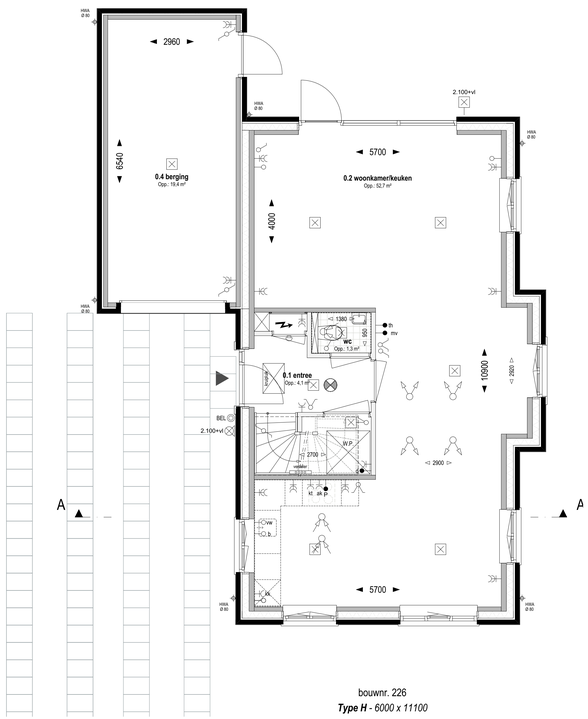

bouwnr. 226
Type H - 6000 x 11100

Begane grond Peil=0, (1:50)

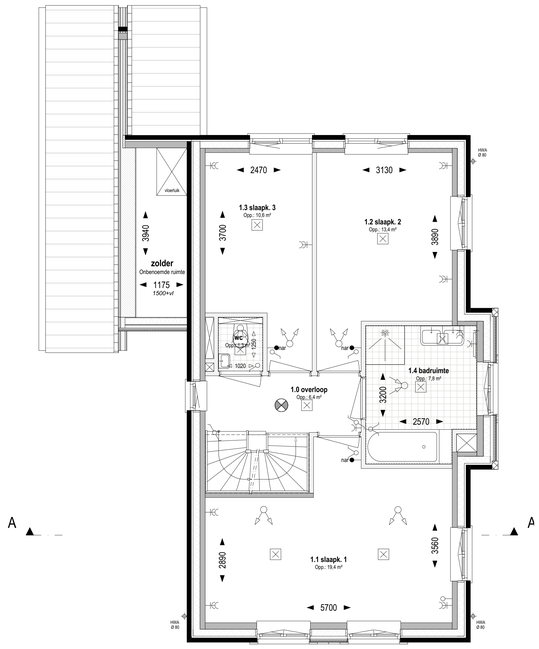

bouwnr. 226
Type H - 6000 x 11100

1e Verdieping +2.920 (1:50)

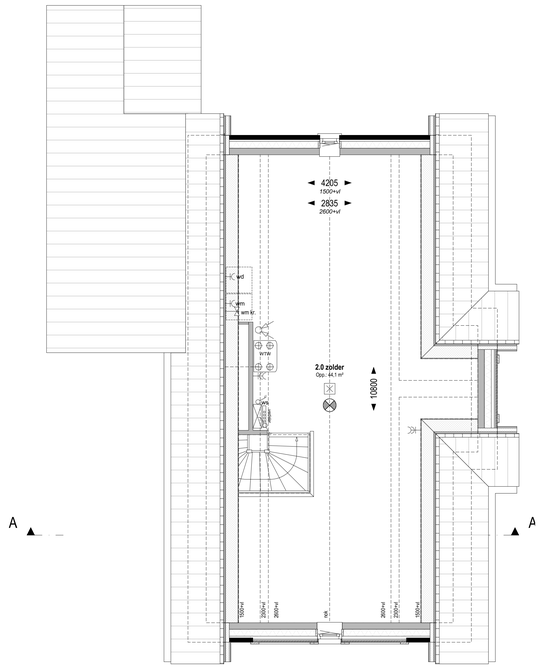

bouwnr. 226
Type H - 6000 x 11100

Zolder +5.840 (1:50)

Renvooi electra, installaties

elektra volgens NEN 1010

- = enkele wandcontactdoos geaard
- = dubbele wandcontactdoos geaard, verticaal
- wm = enkele wandcontactdoos t.b.v. wasmachine
- wd = enkele wandcontactdoos t.b.v. wasdroger
- v.v. = enkele wandcontactdoos t.b.v. verdeler vloerverwarming
- ki = enkele wandcontactdoos t.b.v. kookbestel
- ak = enkele wandcontactdoos t.b.v. afzuigkap
- ik = enkele wandcontactdoos t.b.v. koelkast
- = enkelpolige schakelaar
- = dubbele schakelaar
- = wisselschakelaar
- wk = werkschakelaar t.b.v. omvormer zonnepanelen
- = dubbele schakelaar, gecombineerd met wandcontactdoos
- = wisselschakelaar, gecombineerd met wandcontactdoos
- = aansluitpunt onbedraad
- cw = aansluitpunt vaatwasser, onbedraad
- b = aansluitpunt close -in boiler, onbedraad
- P = aansluitpunt Perlex, bedraad
- = plafondlichtpunt / centraaldoos, excl. armatuur
- = wandlichtpunt, excl. armatuur
- = plafondarmatuur
- = wandarmatuur
- BEL = beldrukker
- = zoemer deurbel
- = meterkast
- = omvormer t.b.v. zonnepanelen
- = verdeler vloerverwarming
- = elektrische radiator
- = afzuigpunt mechanische ventilatie, indicatief
- = inblaaspunt mechanische ventilatie, indicatief
- wk. wm. = waterkraan t.b.v. wasmachine
- d = aansluitpunt data
- tv = aansluitpunt thermostaat, hoogte 1600~vl
- far = aansluitpunt rangeling vloerverwarming
- mv = aansluitpunt mechanische ventilatie-schakelaar

Renvooi algemeen

- kozijn zonder dorpel; voorzien van deur min. 880 x 2315mm
- kozijn met dorpel; voorzien van deur min. 880 x 2315mm
- wandtegels, afm. 250x400mm; e.e.a. waterdicht uitvoeren
  - toilet tot een hoogte van 1.500~vl
  - badkamer tot een hoogte van 2.000~vl
  - douchehoek tot een een hoogte van 2.200~vl
  - badkamers twee-onder-één-kap tot aan plafond
- vloertegels, maat en kleur nb; e.e.a. waterdicht uitvoeren.
- WTW — opstelplaats WTW ventilatie-unit
- WM — opstelplaats wasmachine
- WD — opstelplaats wasdroger
- W.P. — opstelplaats warmtepomp
- knipluik + matrand, definitieve positie n.t.b. afhankelijk van indeling vloerplaten
- rookmelder op lichtnet
- standleiding riolering
- hwa — hemelwaterafvoer

Renvooi materialen

- baksteen
- bouwmuur kzst.; dik 120mm
- bouwmuur kzst.; dik 100mm
- bouwmuur kalkzandsteen; ankerloos dik 300mm
- lichte scheidingswand; dik 100mm
- glaspaneel; colorbel
- isolatie

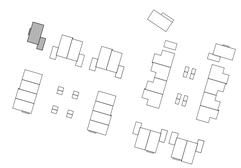

weusten liedenbaum architecten

Utrechtseweg 167
6812 AC Arnhem

026 443 6972
info@weustenliedenbaum.nl
www.weustenliedenbaum.nl

Project "Hoog Dalem", deelplan D2, Populier - Gorinchem		Project nummer 19-2073
Opdrachtgever V.O.F. Ooster-Linge 2		Status Definitief
Onderdeel **Plattegronden gevels en drsn BLOK K - bwnr 226**		Schaal A0 1:100, 1:50
Datum 13-08-2021	Wijziging A	Getekend
Wijziging B	Wijziging C	Tekening nummer VK - 116
Wijziging D	Wijziging E	
Wijziging F	Wijziging G	