bouwnr. 320

Voorgevel (1:100)

bouwnr. 320

Rechter zijgevel (1:100)

bouwnr. 320

Achtergevel (1:100)

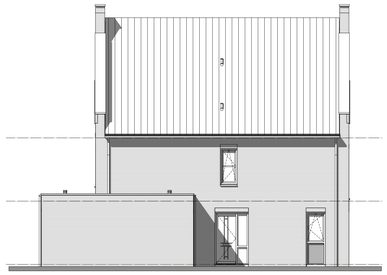

bouwnr. 320

Linker zijgevel (1:100)

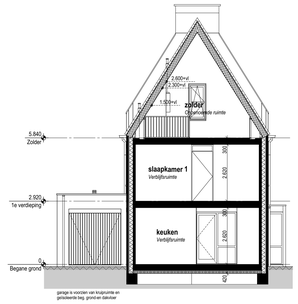

Doorsnede A-A (1:100)

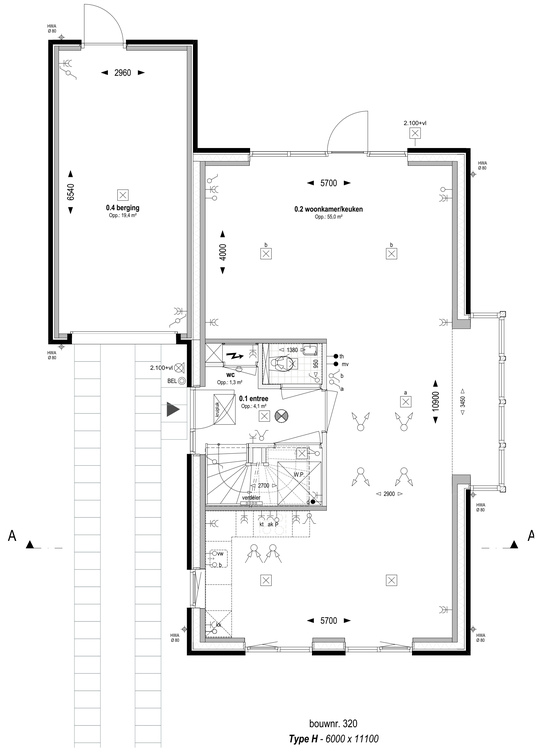

bouwnr. 320
Type H - 6000 x 11100

Begane grond Peil=0, (1:50)

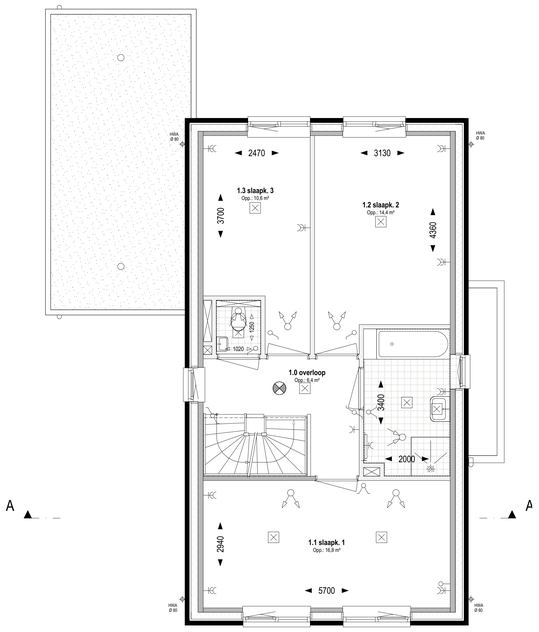

1e Verdieping +2.920 (1:50)

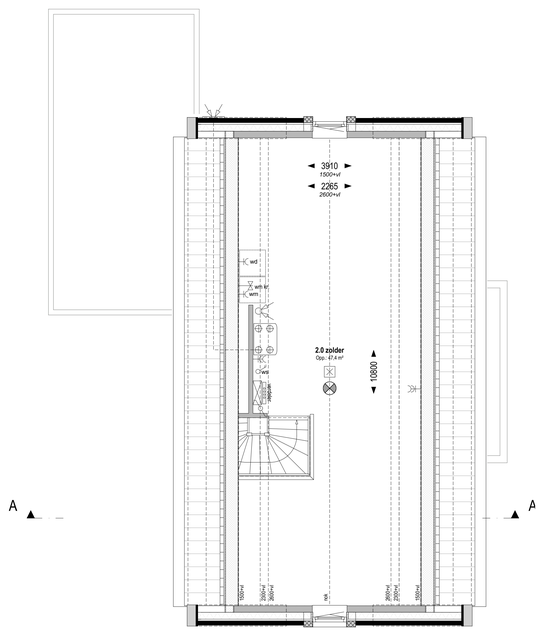

Zolder +5.840 (1:50)

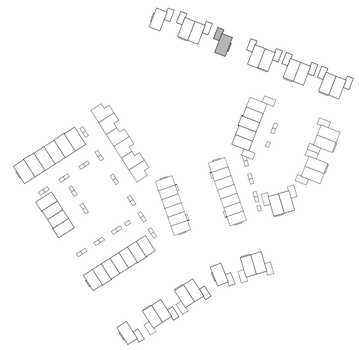

Renvooi electra, installaties

elektra volgens NEN 1010

- + enkele wandcontactdoos geaard
- + dubbele wandcontactdoos geaard, verticaal
- wm + enkele wandcontactdoos t.b.v. wasmachine
- wd + enkele wandcontactdoos t.b.v. wasdroger
- v.v. + enkele wandcontactdoos t.b.v. verdeler vloerverwarming
- ki + enkele wandcontactdoos t.b.v. kookbestel
- ak + enkele wandcontactdoos t.b.v. afzuigkap
- kk + enkele wandcontactdoos t.b.v. koelkast
- + enkelpolige schakelaar
- + dubbele schakelaar
- + wisselschakelaar
- ws + werkschakelaar t.b.v. omvormer zonnepanelen
- + dubbele schakelaar, gecombineerd met wandcontactdoos
- + wisselschakelaar, gecombineerd met wandcontactdoos
- + aansluitpunt onbedraad
- vw + aansluitpunt vaatwasser, onbedraad
- b + aansluitpunt close -in boiler, onbedraad
- P + aansluitpunt Perlex, onbedraad
- + plafondlichtpunt / centraaldoos, excl. armatuur
- + wandlichtpunt, excl. armatuur
- + plafondarmatuur
- + wandarmatuur
- BEL + beldrukker
- + zoemer deurbel
- + meterkast
- + omvormer t.b.v. zonnepanelen
- + verdeler vloerverwarming
- + elektrische radiator
- + afzuigpunt mechanische ventilatie, indicatief
- + inblaaspunt mechanische ventilatie, indicatief
- wk, wm. + waterkraan t.b.v. wasmachine
- tl + aansluitpunt data
- th + aansluitpunt thermostaat, hoogte 1600+vl
- mv + aansluitpunt mechanische ventilatie-schakelaar

Renvooi algemeen

- kozijn zonder dorpel; voorzien van deur min. 880 x 2315mm
- kozijn met dorpel; voorzien van deur min. 880 x 2315mm
- wandtegels, afm. 250x400mm; e.e.a. waterdicht uitvoeren
  - toilet tot een hoogte van 1.500+vl
  - badkamer tot een hoogte van 2.000+vl
  - douchehoek tot een een hoogte van 2.200+vl
  - badkamers twee-onder-één-kap tot aan plafond
- vloertegels, maat en kleur nttb; e.e.a. waterdicht uitvoeren.
- WTW — opstelplaats WTW; ventilatie-unit
- WM — opstelplaats wasmachine
- WD — opstelplaats wasdroger
- W.P. — opstelplaats warmtepomp
- kruipluik + matrand, definitieve positie n.t.b. afhankelijk van indeling vloerplaten
- rookmelder op lichtnet
- standleiding riolering
- hwa — hemelwaterafvoer

Renvooi materialen

- baksteen
- buiten muur kzst.; dik 120mm
- buiten muur kzst.; dik 100mm
- buiten muur kalkzandsteen; ankerloos dik 300mm
- lichte scheidingswand; dik 100mm
- glaspareel; colorbel
- isolatie

weusten liedenbaum architecten

Utrechtseweg 167
6812 AC Arnhem

026 443 6972
info@weustenliedenbaum.nl
www.weustenliedenbaum.nl

Project "Hoog Dalem" Deelgebied B6 - Gorinchem		Project nummer 18-2030
Opdrachtgever V.O.F. Ooster-Linge 2		Status A0
Onderdeel **Plattegronden gevels en drsn BLOK C - bwnr 320**		Schaal 1:100, 1:50
Datum 02-12-2019	Wijziging A 24-09-2020	Getekend
Wijziging B 23-10-2020	Wijziging C	Tekening nummer VK - 109
Wijziging D	Wijziging E	
Wijziging F	Wijziging G	