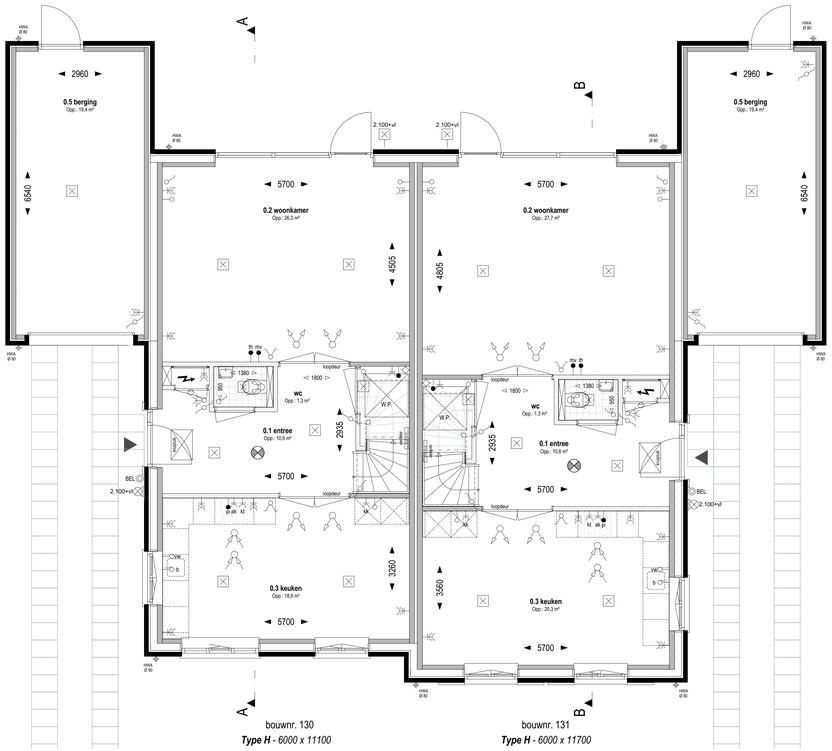

Begane grond Peil=0 (1:50)

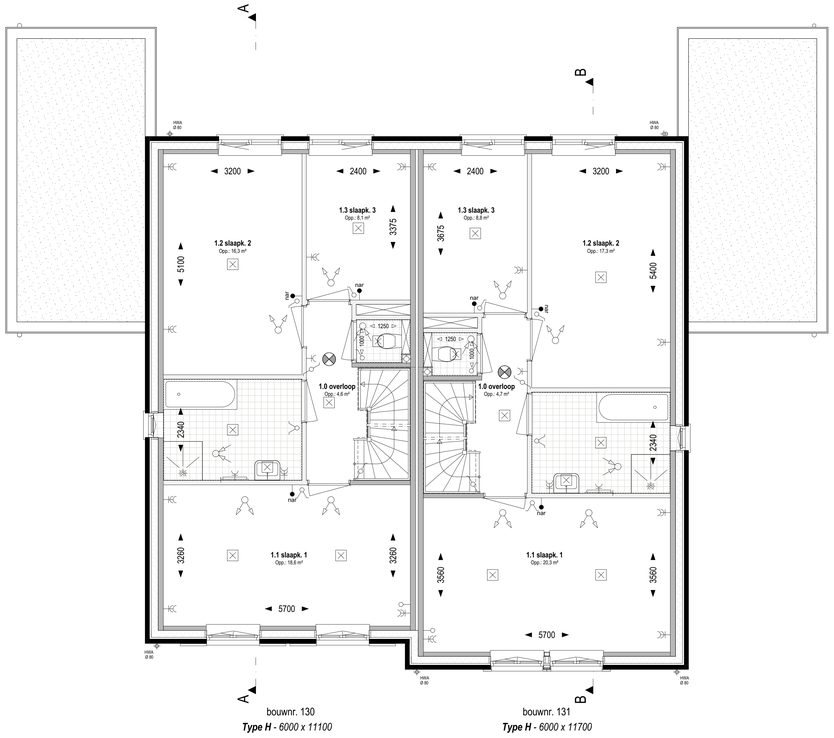

1e Verdieping +2920 (1:50)

Renvooi electra, installaties

elektra volgens NEN 1010

- = enkele wandcontactdoos geaard
- = dubbele wandcontactdoos geaard, verticaal
- wm = enkele wandcontactdoos t.b.v. wasmachine
- wd = enkele wandcontactdoos t.b.v. wasdroger
- v.v. = enkele wandcontactdoos t.b.v. verdeler vloerverwarming
- kl = enkele wandcontactdoos t.b.v. kooktoestel
- ak = enkele wandcontactdoos t.b.v. afzuigkap
- kk = enkele wandcontactdoos t.b.v. koelkast
- = enkelpolige schakelaar
- = dubbele schakelaar
- = wisselschakelaar
- = wekschakelaar t.b.v. omvormer zonnepanelen
- = dubbele schakelaar, gecombineerd met wandcontactdoos
- = wisselschakelaar, gecombineerd met wandcontactdoos
- = aansluitpunt onbedraad
- ow = aansluitpunt vastwasser, onbedraad
- b = aansluitpunt close -in boiler, onbedraad
- p = aansluitpunt Perlex, bedraad
- = plafondichtpunt / centraalstoos, excl. armatuur
- = wandlichtpunt, excl. armatuur
- = plafondarmatuur
- = wandarmatuur
- BEL = beldrukker
- = zoemer deurbel
- = meterkast
- = omvormer t.b.v. zonnepanelen
- = verdeler vloerverwarming
- = elektrische radiator
- = afzuigpunt mechanische ventilatie, indicatief
- = inblaaspunt mechanische ventilatie, indicatief
- wk, wm. = waterkraan t.b.v. wasmachine
- d = aansluitpunt data
- th = aansluitpunt thermostaat, hoogte 1600~vl
- vv = aansluitpunt runegeling vloerverwarming
- mv = aansluitpunt mechanische ventilatie-schakelaar

Renvooi algemeen

- kozijn zonder dorpel; voorzien van deur min. 880 x 2315mm
- kozijn met dorpel; voorzien van deur min. 880 x 2315mm
- wandtegels, afm. 250x400mm; e.e.a. waterdicht uitvoeren
  - toilet tot een hoogte van 1.500~vl
  - badkamer tot een hoogte van 2.000~vl
  - douchehoek tot een een hoogte van 2.250~vl
  - badkamers twee-onder-één-kap tot aan plafond
- vloertegels, maat en kleur nttb; e.e.a. waterdicht uitvoeren.
- WTW — opstelplaats WTW ventilatie-unit
- WM — opstelplaats wasmachine
- WD — opstelplaats wasdroger
- W.P. — opstelplaats warmtepomp
- kruipluik + matrand, definitieve positie n.t.b. afhankelijk van indeling vloerplaten
- rookmelder op lichtnet
- hwa — hemelwaterafvoer
- standleiding riolering

Renvooi materialen

- baksteen
- buitenmuur kzst.; dik 120mm
- buitenmuur kzst.; dik 100mm
- buitenmuur kalkzandsteen; ankerloos dik 300mm
- lichte scheidingswand; dik 100mm
- glaspaneel; colorbel
- isolatie

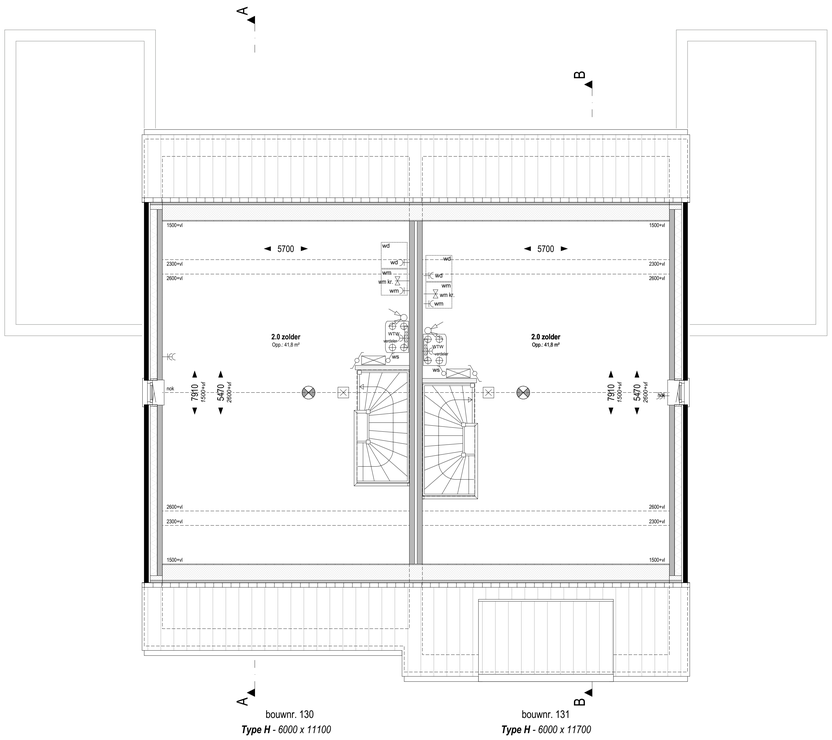

Zolder +5840 (1:50)

bouwnr. 130 bouwnr. 131

Voorgevel (1:100)

bouwnr. 131

Rechter zijgevel (1:100)

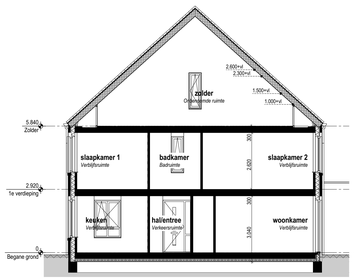

Doorsnede A-A (1:100)

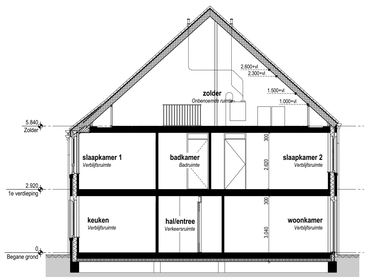

Doorsnede B-B (1:100)

bouwnr. 131 bouwnr. 130

Achtergevel (1:100)

bouwnr. 130

Linker zijgevel (1:100)

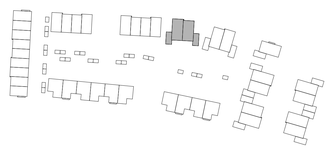

weusten liedenbaum architecten
Utrechtseweg 167
6812 AC Arnhem
026 443 6972
info@weustenliedenbaum.nl
www.weustenliedenbaum.nl

Project	"Hoog Dalem" Middengebied - Gorinchem
Opdrachtgever	V.O.F. Ooster-Linge 2
Onderdeel	Plattegronden gevels en drsn BLOK L - bwnr 130 en 131
Datum	02-02-2021
Wijziging A	
Wijziging B	
Wijziging C	
Wijziging D	
Wijziging E	
Wijziging F	
Wijziging G	
Project nummer	19-2073
Status	Definitief
A0 Schaal	1:50, 1:100
Getekend	
Tekening nummer	VK - 118